6+
mokupchino.ru

Вестник

МУНИЦИПАЛЬНОГО ОБРАЗОВАНИЯ «КУПЧИНО» №25 (121) 8 октября 2015

Юные дизайнеры студии «Фонтаневия» ДДЮТ Фрунзенского района стали дипломантами всероссийского конкурса детских театров моды

стр. 9

ГЕРОЙ НОМЕРА

Депутат Муниципального Совета МО «Купчино» Дмитрий Евгеньевич БАРАНОВ рассказывает о задачах, деятельности и планах Молодежного совета при МС МО «Купчино»

стр. 4–5

ПРОГРАММА

телевизионных передач с 12 по 18 октября

стр. 12–39

СОБЫТИЯ

Петербургский дацан — первый буддийский храм в Европе — в этом году отмечает 100-летие

стр. 40–41

ЛИЧНЫЙ ВЗГЛЯД

Мы узнали мнение жителей нашего округа о возможном введении конфискации имущества как меры дополнительного наказания преступников

стр. 10

Поддержка людей старшего поколения — одна из важнейших задач для муниципалитета

День пожилых людей отмечается во всем мире 1 октября. В честь этого дня на разных площадках устраиваются многочисленные концерты и фестивали, главная задача которых — отдать дань уважения прекрасным людям элегантного возраста, порадовать их. И в минувшую среду в культурно-досуговом центре «Чайка» депутаты МО «Купчино» провели большой праздник для людей пожилого возраста.

Со сцены звучали старые добрые песни в исполнении замечательных артистов, скрипичное соло Георгия Ефремова, степ-шоу продемонстрировал участникам праздника лауреат международного конкурса Евгений Лангранский, патриотические песни исполнил офицерский ансамбль «Рубеж». Ярким и зрелищным было выступление цирковых артистов. И ни один из участников этого вечера не ушел без подарков, которые подготовил муниципалитет.

Поздравить представителей старшего поколения пришли депутаты МО «Купчино». «Дорогие наши жители, спасибо вам за то, какой пример вы подаете всем нам! Ведь именно вы учите нас жить по совести. И мы стараемся жить так же достойно, как вы, берем с вас пример. Ваш бесценный жизненный опыт, которым вы щедро делитесь с нами, помогает нам принимать верные решения, идти по жизни более уверенно, — сказал депутат МО «Купчино» Максим Куракин. — Примите мои искренние поздравления и пожелания счастья, здоровья и домашнего тепла. Пусть ваши сердца будут всегда согреты искренней заботой и любовью близких вам людей!»

«Время неумолимо бежит, а ритм нашей жизни становится все быстрее, все больше с годами волнений и неотложных дел, но забота о пожилых людях — это то, о чем нельзя забывать ни на минуту, — отметил депутат МО «Купчино» Дмитрий Баранов. — Оказывать помощь старшему поколению — одна из важнейших задач сегодняшнего дня. В этот день я хочу поблагодарить вас за мудрость, за ваши добрые советы и то тепло, которым вы согреваете сердца окружающих вас людей. От всей души желаю крепкого здоровья, уважения и, конечно же, поддержки родных и близких! Убежден, что вы будете чувствовать любовь и заботу не только 1 октября, но и в остальные дни года!»

Ксения РУМЯНЦЕВА

В честь всех, кто дарит нам путевку в жизнь

В 1994 году ЮНЕСКО объявила 5 октября Всемирным днем учителя. Праздник, отмечающийся во всех образовательных учреждениях мира, в этом году прошел под девизом «Расширение прав и возможностей учителей, создание устойчивых обществ». Такая профессия, как учитель, заслуживает глубокого уважения: ее роль в жизни общества и заслуги перед ним весьма велики. В нашей стране этот праздник очень популярен, и это неудивительно. Ведь у нас столько прекрасных педагогов, которые всю душу вкладывают в образование и воспитании детей.

В преддверии Дня учителя депутаты МО «Купчино» подарили преподавателям школы №226 Фрунзенского района настоящий праздник.

Первым сюрпризом для преподавателей оказалась обзорная экскурсия «Незнакомое Царское Село», где вместо привычного дворцово-паркового ансамбля учителям предстояло пройтись по необычному маршруту: заглянуть в Федоровский собор, входящий в комплекс Федоровского городка, прогуляться по Александровскому парку, также побывать на летней даче Пушкиных и на самом высоком месте в Царском Селе — городке София.

После экскурсии преподавателей ожидал еще один подарок — праздничный банкет в ресторане «Монте-Кристо», где учителя в веселой и непринужденной обстановке смогли приятно провести остаток вечера: потанцевать под хорошую музыку и просто пообщаться друг с другом. Поздравил наших замечательных педагогов с профессиональным праздников и муниципалитет МО «Купчино».

Возможность лично поздравить учителей выпала помощнику депутата МО «Купчино» Михаила Черепанова Сергею Христенко. «Я считаю, что профессия преподавателя является одной из самых важных в наше время. Она сложна и многогранна. В ней — радость свершений и новых побед, ярких открытий и незабываемых встреч, — отметил он. — Но, помимо этого, за работой педагога стоят бессонные ночи и колоссальный труд. Учителя являются проводниками детей во взрослую жизнь, именно вы воспитываете подрастающее поколение, закладывая в юные души лучшие человеческие черты, даете путевку в большую жизнь. Хотел бы поздравить наших дорогих преподавателей с Днем учителя, пожелать крепкого здоровья, счастья, взаимопонимания с учащимися и их родителями, талантливых учеников и творческих успехов в вашем нелегком, но очень важном труде. Вы для нас — образец порядочности, доброты и оптимизма!»

«У каждого из нас были любимые и менее любимые учителя, но именно эти люди научили нас познавать жизнь и воспринимать ее такой, какой она представляется нам сейчас во всех красках, — отметил депутат МО «Купчино» Александр Маликов. — Как депутат, как член самой крупной общественной молодежной организации России и как бывший ученик я поздравляю всех педагогов с профессиональным праздником! Желаю здоровья, терпения, профессиональных побед и как можно больше успехов вашим ученикам, ведь их победы — это прежде всего ваши победы! Я рад, что депутаты МО «Купчино» смогли сделать для вас этот день праздничным и, надеюсь, интересным. Пусть новые впечатления придадут вам сил и станут источником вдохновения для новых идей!»

Анатасия КОРОТКИХ

Помочь молодежи участвовать в жизни округа

В сентябре прошлого года после выборов муниципальных органов власти состав Муниципального Совета МО «Купчино» существенно обновился и буквально помолодел. Одним из новых молодых депутатов стал Дмитрий Евгеньевич БАРАНОВ, студент юридического факультета СПбГУ, председатель рабочей группы «Президиум» регионального отделения «Молодой Гвардии Единой России». Весной этого года Муниципальный Совет МО «Купчино» принял положение о создании Молодежного совета МО «Купчино», координатором которого стал Дмитрий Баранов. Сегодня Дмитрий рассказывает нашей газете о деятельности, задачах и возможностях Молодежного совета.

Слева направо: депутаты Муниципального Совета МО «Купчино» Михаил Черепанов, Елена Иванова, Дмитрий Баранов и Максим Куракин

«Молодежный совет — это коллектив молодых жителей нашего округа от 18 до 30 лет, которым прежде всего небезразлично то, что у нас происходит. Таких неравнодушных молодых людей на самом деле очень много, а наш совет и был создан для того, чтобы организовать, скоординировать, а где-то и направить активность и энергию молодежи на созидание, на хорошие дела, на улучшение жизни в округе.

Дмитрий Евгеньевич Баранов

Мы работаем не так уж и долго, но о нас уже многие знают. В нашем округе происходит очень много событий, о которых молодежь, живущая в нем, может даже не догадываться. Молодежный совет не просто информирует о таких мероприятиях, но и призывает всех принять в них самое активное участие. И, конечно, мы своим примером показываем, что жить в нашем округе можно интересно.

Например, мы уже проводим футбольные мини-турниры между командами Молодежного совета, «Молодой Гвардии Единой России» и школами нашего округа. Мимо проходят ребята и сразу спрашивают, как можно к нам присоединиться. Так у нас в совете возникла идея организовать «Футбольную лигу» — чемпионат среди дворовых команд нашего округа. Думаю, что очень скоро мы вместе с Муниципальным Советом все организационные вопросы решим.

Вообще, пропаганда здорового образа жизни является одной из важнейших задач нашего Молодежного совета. Очень важно предложить молодежи альтернативу алкоголю, курению, наркотикам. Я как депутат Муниципального Совета могу предлагать различные программы для молодежи, которые получат бюджетное финансирование в будущем.

Уже сейчас муниципалитет выделяет нам помещение для встреч, где мы общаемся, обсуждаем прошедшие мероприятия, думаем о новых, решаем, как их провести интересно. Здесь же, в муниципалитете можно и записаться к нам в Молодежный совет. Возраст не имеет принципиального значения — есть у нас и старшеклас-

Футбольная команда Молодежного совета

На празднике 1 сентября в школе №311

сники, и те, кому около 30 лет.

А приходят к нам ребята по разным причинам. Могут заглянуть просто от того, что скучно сидеть дома, и остаться с нами, увидев, что мы занимаемся реальными делами, что мы помогаем людям, что мы можем влиять на решение различных вопросов. Приходят и те, кто решил заниматься общественной или политической деятельностью, но не знает, с чего начать, или хочет узнать ее изнутри. Приходят неравнодушные ребята, чтобы почувствовать себя полезными другим людям. Приходят и чтобы просто пообщаться, найти новых друзей.

В принципе, Молодежный совет — это площадка для дискуссий, площадка для развития активности молодежи. В том числе и политической активности — молодежь не должна считать, что от нее ничего не зависит, что она не может влиять на решение самых актуальных вопросов жизни округа и даже страны. Мы проводим дебаты, викторины по самым разным общественно-политическим и социальным проблемам. Точку зрения на эти проблемы мы доносим до нашего Муниципального Совета, и депутаты прислушиваются к мнению молодежи.

Сейчас в городе молодежных советов при муниципалитетах немного. Мы — одни из первопроходцев. И огромную помощь в нашей деятельности нам оказывает «Молодая Гвардия Единой России», которая имеет серьезный опыт общественной и политической работы. К сожалению, сейчас в нашем округе других молодежных организаций нет, кроме школьных молодежных парламентов. С ними мы активно сотрудничаем, устраиваем в школах встречи с нашими депутатами, с представителями районной администрации, которые рассказывают о работе органов власти, о том, как уже с молодости проявить себя в общественной жизни.

Есть у нас и серьезные практические дела. Периодически на территории округа мы проводим рейды по борьбе с незаконной продажей алкогольной продукции несовершеннолетним или в ночное время. И после административных штрафов ситуация меняется — продавцы уже не хотят рисковать и законодательство соблюдают. Будем добиваться того, чтобы незаконная продажа алкоголя в нашем округе вообще была сведена на нет.

Члены Молодежного совета всегда участвуют в экологических акциях, в субботниках. Наши волонтеры помогают в проведении праздничных, спортивных и культурных мероприятий, которые организует Муниципальный Совет МО «Купчино». Мы сотрудничаем с шестью ветеранскими организациями округа, приглашаем пожилых людей на концерты, на праздники, помогаем им решать бытовые проблемы.

Экологический десант Молодежного совета

В общем, хочу отметить, что хотя мы начали работать только весной этого года, но сделали уже немало. Планов не меньше. Так что приглашаю всех молодых ребят и девушек, неравнодушных к жизни округа, к нам в Молодежный совет. Вместе мы сделаем наш округ лучше».

Подготовил
Павел ФЕДОТОВ

Важные новости недели

Осторожно! Под видом сотрудников Пенсионного фонда РФ действуют мошенники

Прокуратура города предупреждает, что в Санкт-Петербурге в последние дни сентября неизвестные лица посредством размещения объявлений на дверях парадных многоквартирных домов уведомляют жителей города о плановом обходе сотрудников Пенсионного фонда РФ в целях разъяснения пенсионного законодательства и содействия в оформлении бланков обязательного пенсионного страхования.

Вместе с тем гражданам следует обратить внимание на то, что выезды мобильных клиентских служб территориальных органов Пенсионного фонда РФ могут осуществляться согласно графику и в рамках специальных акций, информация о которых предварительно доводится до граждан органами местного самоуправления, при этом прием ведется в специально предоставленных помещениях администраций района.

Прием по некоторым услугам, предоставляемым Пенсионным фондом РФ, может проводиться в клиентских службах многофункциональных центров предоставления государственных и муниципальных услуг.

Внимание! Сотрудники Пенсионного фонда РФ прием на дому не ведут, страховые свидетельства не оформляют.

Подать заявление на оформление страхового номера индивидуального лицевого счета застрахованного лица можно обратившись в клиентскую службу управления Пенсионного фонда РФ или в многофункциональный центр предоставления государственных и муниципальных услуг по месту жительства.

В случае выявления фактов визита лиц, выдающих себя за работников Пенсионного фонда РФ, просим обращаться по телефонам «горячей линии» отделения Пенсионного фонда РФ по Санкт-Петербургу и Ленинградской области: 292-85-92, 292-85-56, либо в полицию.

Уважаемые жители города! Будьте осторожны, не открывайте двери посторонним лицам, представляющимся сотрудниками Пенсионного фонда РФ, действия таких лиц неправомерны и могут быть преступны.

Прокуратура Фрунзенского района признала законным возбуждение двух уголовных дел о хищении денежных средств с банковских счетов граждан

Прокуратура Фрунзенского района по результатам изучения материалов проверок добилась возбуждения двух уголовных дел по признакам преступлений, предусмотренных п. «в» ч. 2 ст. 158 УК РФ (кража, совершенная с причинением значительного ущерба гражданину), сообщила 5 октября пресс-служба прокуратуры Санкт-Петербурга.

По версии следствия, в период с 2014 по 2015 год неустановленные лица, используя вредоносное программное обеспечение, позволяющее подменять оригинальную страницу банка ОАО «Сбербанк России» на страницу-двойник при вводе персональных данных в программе «мобильный банк», переводили денежные средства граждан на электронные кошельки и в последующем их обналичивали. Денежные средства в сумме 206 тыс. 773 рубля похищались у граждан, проживающих на территории разных регионов Российской Федерации. В настоящее время поступило 32 заявления от граждан по факту совершения противоправных действий.

В результате проведенного комплекса оперативно-технических мероприятий была получена информация о том, что преступная деятельность велась с территории Фрунзенского района Санкт-Петербурга. Так, распоряжение денежными средствами происходило в местах расположения базовых станций по адресам: ул. Турку, д. 35, и Софийская ул., д. 54.

В настоящее время по уголовным делам проводятся следственные действия и оперативно-розыскные мероприятия, направленные на установление всех обстоятельств со-

вершения преступлений и изобличение лиц, причастных к их совершению.

Прокуратура района признала законным и обоснованным возбуждение уголовных дел и поставила расследование на контроль.

В Петербурге за 9 месяцев угнали 4 тысячи автомобилей

За девять месяцев 2015 года в Петербурге угнали 4071 машину, сообщает «Водитель Петербурга» со ссылкой на статистические данные, оказавшиеся в его распоряжении. Что касается раскрываемости, то из пропавших в этом году машин найдено 649 штук, то есть каждая шестая.

«Статистика показывает, что на первое место по угоняемости вышел «Рено» (420 угнанных автомобилей). «Форд» скатился на вторую позицию (404 машины). Третье место стабильно занимает «Мазда» (360). На последних местах рейтинга стоит «Вольво». Среди районов лидером стал Невский, догоняет его Выборгский район», — сообщает интернет-газета «Фонтанка.ру».

Обсуждается вопрос индексации пенсий и судьба накопительной части пенсионных отчислений

Решение об индексации страховой пенсии на 4% в 2016 году принято, сообщил министр экономического развития Алексей Улюкаев в пятницу на Сочинском международном инвестиционном форуме. «Речь идет о том, чтобы провести индексацию 4% в отведенное законом время, в феврале, и иметь возможность доиндексации в том случае, если это позволят доходы бюджета во втором полугодии», — сказал он.

Но, возможно, индексация будет и больше — в размере 7%. Окончательное решение должно быть принято на этой неделе.

По предложениям Минфина об увеличении пенсионного возраста для мужчин и женщин до 65 лет решения нет, сказал Улюкаев. Возможную заморозку накопительной части пенсии министр комментировать отказался.

К обсуждению вопроса о переводе накопительной части пенсии из обязательного в добровольный формат правительство может вернуться после принятия бюджета на 2016 год. Как заявила вице-премьер РФ Ольга Голодец, «сейчас может обсуждаться только вопрос заморозки накопительной пенсии».

Сегодня работодатель перечисляет в пенсионную систему 22 процента из фонда оплаты труда одного служащего. Из них 16 процентов идет в страховую часть (в том числе и на выплаты нынешним пенсионерам), а шесть процентов направляется в накопительную.

Дмитрий Медведев разрешил уничтожать нелегальный алкоголь

Премьер-министр России Дмитрий Медведев подписал правительственное постановление, наделяющее Федеральную службу по регулированию алкогольного рынка (Росалкогольрегулирование) правом уничтожать выявленную нелегальную продукцию. Об этом сообщается на сайте Кабмина.

«В соответствии с утвержденными правилами Росалкогольрегулирование наделено полномочиями по организации уничтожения обращенной в собственность государства, изъятой из незаконного оборота или конфискованной продукции, предметов для производства такой продукции и их учету», — говорится в сообщении.

«Правительство поручило Росалкогольрегулированию определить способы уничтожения изъятых из торговли нелегальных алкогольных напитков, а также конфискованного по решению суда технологического оборудования, на котором они производятся, — сообщает Лента.ру. — В декабре 2014 года президент России Владимир Путин указал на то, что «нелегальная водка, всякие суррогаты, спиртные напитки подобного рода возникают из определенной завышенности цен на легальную продукцию». По официальным данным, в России насчитывается 2,7 миллиона больных алкоголизмом и около 700 тысяч зарегистрированных больных наркоманией».

Афиша городских мероприятий

Выставка «Рисуя блокаду»

В Невской куртине Петропавловской крепости открылась выставка ленинградского архитектора Якова Рубанчика, который всю блокаду провел в осажденном Ленинграде.

Яков Осипович Рубанчик (1899—1948) — ленинградский архитектор. Он принимал участие во многих архитектурных конкурсах и получил более 30 премий.

Во время Великой Отечественной войны вместе с семьей остался в осажденном Ленинграде. Руководил архитектурной мастерской ГИОП, выполнял обмерные чертежи, рисунки Воронцовского дворца и Мальтийской капеллы и одновременно делал зарисовки жизни блокадного города. Сразу после освобождения города от фашистской блокады он выполнил зарисовки разрушенных дворцов в пригородах Ленинграда.

Вход свободный.

Территория Петропавловской крепости открыта ежедневно с 9.00 до 20.00. Музей работает ежедневно, кроме среды.

Фильм «Конец прекрасной эпохи»

Вышел в прокат фильм «Конец прекрасной эпохи» режиссера Станислава Говорухина.

Он снят по мотивам рассказов Сергея Довлатова из сборника «Компромисс».

В фильме смались Сергей Гармаш, Федор Добронравов, Светлана Ходченкова. В главной роли снялся малоизвестный широкой публике актер Иван Колесников. В отличие от режиссера и большинства актеров он много лет жил в Петербурге.

Выставка «Революция глазами художника»

Выставка посвящена 110-летию революции 1905—1907 годов. Здесь можно увидеть глазами художников ее основные сюжеты: Кровавое воскресенье (9 января 1905 г.), появление Советов, восстание на броненосце «Князь Потемкин-Таврический», манифест 17 октября, создание Государственной Думы и др.

Государственный музей политической истории России: Санкт-Петербург, ул. Куйбышева, д. 2—4; вход с Кронверкского проспекта.

Время работы: пн., вт., пт., сб., вс. — с 10.00 до 18.00, касса работает до 17.00. В среду — с 10.00 до 20.00, касса работает до 19.00.

Выходные дни — четверг и последний понедельник месяца.

«Петербургский календарь» Льва Лурье

13 октября стартует цикл авторских встреч известного историка Льва Лурье, посвященных истории Петербурга и его традициям. Старопетербургская и ленинградская жизнь подчинялась строгим календарным законам. Новый цикл краеведческих лекций Льва

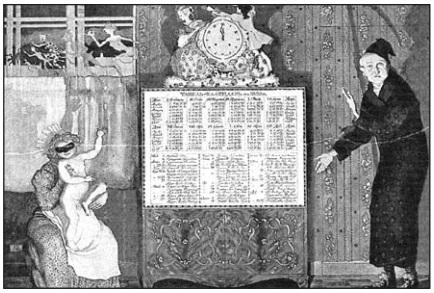

Лурье посвящен этому специфическому местному распорядку жизни: от января до января, от Рождества до Рождества.

Первая лекция — «Октябрь в Петербурге». Ее темы: окончание строительного сезона. Открытие театров. Знать возвращается в столицу. Разбор рекрутов в Михайловском манеже. Бал в Морском корпусе. Эпидемии холеры.

Стоимость билетов: разовое посещение — 600 рублей; студентам и пенсионерам — 300 рублей. Школьникам — бесплатно.

Место проведения: общинный дом ЕСОД (Большая Разночинная улица, 25-а).

Дополнительную информацию можно получить на сайте dklurie.ru.

Фестиваль «Брасс-Осень»

Ежегодный международный фестиваль «Брасс-Осень» в рамках проекта «Петербургские сезоны духовной музыки» пройдет 12—18 октября.

Фестиваль откроется 12 октября в Царском зале Академической капеллы в 19.00 торжественной церемонией и новой программой «Версия» одного из лучших духовых оркестров России — Концертного оркестра ВВ МВД РФ. Про-звучат знаменитые хиты мировой классики в pop-beat-jazz аранжировках. Солисты и оркестр под управлением художественного руководителя и главного дирижера подполковника Максима Кончина зажигают, увлекают и определяют драйв и ритм недели праздника «Брасс-Осень».

Подробная программа на сайте фестиваля city-musicproject.com.

Новые встречи с Дворцом детского (юношеского) творчества Фрунзенского района. Студия детской моды «Фонтаневия»

С чего начинается новый год? Нет, не тот Новый год, что с запахом елки и мандаринов, а новый учебный год. В школах — со звонка, с огромного количества ярких цветов, с красивых нарядных первоклашек. А вот в нашем учреждении — Дворце детского (юношеского) творчества в образцовом детском коллективе «Студия детской моды “Фонтаневия”» учебный год начинается с участия в традиционном российском конкурсе детских театров моды «Бал моды в Царицыно».

Участие в этом конкурсе для нашего маленького коллектива дает возможность встретиться со старыми друзьями по Ассоциации детских творческих коллективов «Золотая игла», пройтись по уютным залам дворца, выступить в красивом Баженовском зале, прогуляться по уникальному, осеннему парку Царицынского комплекса.

Из многих уголков России прибыли делегации детских театров моды для участия в конкурсе. Мы привезли в Царицыно одну из последних коллекций «Ажур флер дэ лис». По решению компетентного жюри (председателем на этом конкурсе был мэтр Вячеслав Зайцев) она была удостоена диплома 3-й степени.

Приняли мы участие еще в одной номинации: соревновались в индивидуальных показах. По результатам участия все наши модели были удостоены призовых мест.

❑ Модель «Коралловое чудо» — Сытник Аня, 11 лет — диплом лауреата 2-й степени.

❑ Модель «Мишки на пальтишке» — Соболева Софья, 11 лет — диплом лауреата 2-й степени.

❑ Модель «Королевская пудра» — Сычева Алена, 15 лет, номинация «Начинающий дизайнер» — диплом лауреата 2-й степени.

❑ Модель «Графиня зефира» — Фадеева Маша, 14 лет, дипломант конкурса.

❑ Модель «Румяна для Вали» — Фридман Валя, 14 лет — дипломант конкурса.

Это первый конкурс в этом учебном году. И не последний. Желаю нашим маленьким дизайнерам, педагогам новых достижений, новых идей, впечатлений, встреч и побед.

Ирина ШАЛАЕВА,
руководитель студии

Нужно ли вводить конфискацию имущества как дополнительную меру наказания для преступников?

В сентябре этого года Верховный суд России концептуально согласился с возвращением в Уголовный кодекс такого вида дополнительного наказания, как конфискация имущества. Напомним, что как дополнительное наказание конфискация (принудительное безвозмездное изъятие в собственность государства всего или части имущества, являющегося собственностью осужденного) в нашей стране была отменена в 2003 году и в ограниченном виде была введена с 2006 года. Сейчас закон разрешает конфисковать только то имущество, которое осужденный приобрел на доходы от преступления, и это доказано. Кроме того, конфискации подлежат деньги, ценности и иное имущество, используемое или предназначенное для финансирования терроризма, экстремизма, организованной группы, незаконного вооруженного формирования, преступного сообщества (преступной организации).

Мы спросили жителей нашего округа об их отношении к возможному восстановлению такой меры наказания, как конфискация имущества. Повлияет ли это как-то на уровень преступности, заставит ли задуматься нарушителей закона или ничего не изменится?

АЛЕНА,
студентка юридического факультета Гуманитарного университета профсоюзов

«К возвращению в качестве дополнительного наказания конфискации имущества за экономические преступления я отношусь положительно. Мне кажется, что при нынешнем правосознании общества только страх серьезного наказания может удержать от совершения преступления».

НИНА ВАСИЛЬЕВНА,
пенсионерка

«Ни я сама, ни кто-нибудь из моих знакомых или родных не сталкивался с подобным вопросом — ни в качестве виноватого, ни в качестве потерпевшего, которому хоть что могли вернуть из конфискованного. Но при этом я уверена — если доказано, что человек виноват в хищении у государства или у другого человека, то будет справедливым конфисковать у него имущество. Это справедливая мера наказания».

ВЛАДИМИР,
строитель

«Это, наверное, правильное решение — вернуть конфискацию как наказание. Конечно, всегда найдутся обходные пути — избежать такого наказания, но задача как раз и состоит в том, чтобы механизм этот работал».

ВИТАЛИЙ,
обувщик

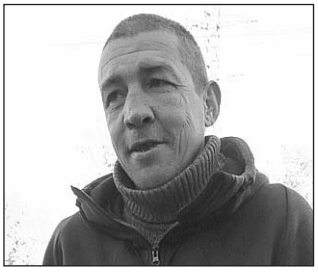

«Я считаю, что надо наказывать конфискацией всего имущества, и не только за экономические преступления, а еще и тех, кто распространяет запрещенные вещества — крупных дилеров, перевозчиков. Если человека поймали на воровстве по какому-то одному случаю, то, скорее всего, и все остальное у него тоже неправедным путем нажито».

ЗОЯ МИХАЙЛОВНА,
пенсионерка

«Мне трудно решить, правильно это или нет — конфисковывать имущество. Тут ведь главное, чтобы были железные доказательства, без всяких сомнений, что человек виноват. А если нет?»

НИНА СЕРГЕЕВНА,
пенсионерка

«Я положительно отношусь к этому предложению. Конечно, сомневаюсь, что механизм будет работать, но и оставлять все так, как сегодня, тоже нельзя».

Подготовила
Ксения КИРИЛЛОВА

Российский чемпионат берет тайм-аут

Завершился 11-й тур ЧР по футболу. Российские команды сыграют вновь только через две недели в связи с паузой на игры сборной.

Тур получился спортивно интересный, в нем были и неожиданные победы, и прерванные серии, и разочарования, но обо всем подробнее. Матчем тура, несомненно, стало московское дерби «Динамо» — ЦСКА. Армейцы не могли 6 лет обыграть динамовцев. В последний раз армейцы побеждали «Динамо», когда команду возглавлял Андрей Кобелев. И на возвращение нового-старого тренера суеверные болельщики красно-синих возлагали большие надежды. Весь первый тайм «Динамо» смотрелось убедительнее. Форвард бело-голубых Павел Погребняк имел три потрясающих момента для взятия ворот, но каждый из них он легкомысленно губил. Но во втором тайме лидеры чемпионата взяли себя в руки и забили два безответных мяча в ворота «Динамо», отличились Вернблум и Муса. Итог матча 2:0 в пользу армейцев. С Кобелева начиналось это проклятье, Кобелевым оно и закончилось.

Казанский «Рубин» уже стандартно для себя в этом чемпионате вновь проиграл, на этот раз «Тереку» — 1:2, настоящим открытием грозненцев в этом чемпионате стал Заур Садаев, который оформляет дубль и уже поглядывает в сторону сборной России.

«Зенит» на своем поле обыграл «Ростов». Три голевых паса Халка принесли питерцам уверенную победу — 3:0. Отличились Смольников, Данни и Дзюба. Только в трех матчах этого сезона бразилец не отмечался голом или результативным пасом. Мощная заявка на звание лучшего игрока чемпионата.

Скандалом тура стала игра Эммануэля Фримпонга в матче с «Краснодаром». Хавбек «Уфы» в перерыве матча выпросил у Игоря Колыванова выход на поле во втором тайме, чтобы в течение десяти минут получить два предупреждения. Наставник башкирцев явно жалеет о том, что повелся на уговоры Фримпонга. К слову, «Уфа» сыграла с «Краснодаром» 1:1.

Все результаты 11-го тура РФПЛ:
«Урал» — «Крылья Советов» — 1:1.
«Мордовия» — «Спартак» — 0:1.
«Зенит» — «Ростов» — 3:0.
«Кубань» — «Анжи» — 1:1.
«Динамо» — ЦСКА — 0:2.
«Уфа» — «Краснодар» — 1:1.
«Терек» — «Рубин» — 2:1.
«Локомотив» — «Амкар» — 3:0.

Александр МЕССИ,
спортивный обозреватель «Вестника МО “Купчино”»

График приема депутатов Муниципального Совета муниципального образования МО «Купчино»

Ф.И.О.	Время приема
Избирательный округ №216	
Баранов Дмитрий Евгеньевич	Второй вторник, 16.00—18.00
Гапанович Антонина Леонидовна	Последний вторник, 14.00—16.00
Кузнецов Владимир Алексеевич	Третий четверг, 16.00—18.00
Фомина Елена Васильевна	Четвертый четверг, 17.00—18.00
Яровой Александр Степанович	Первая и третья среда, 14.00—16.00
Избирательный округ №217	
Логинов Евгений Игоревич	Первая и третья среда, 16.00—18.00
Мерзлякова Мария Геннадьевна	Третья среда, 18.00—20.00
Свиридов Анатолий Валерьевич	Первая пятница, 16.00—17.00
Середа Елена Валентиновна	Последний четверг, 17.00—18.00
Смехов Александр Евгеньевич	Третий четверг, 16.00—18.00
Избирательный округ №218	
Ерёмина Светлана Николаевна	Первый четн. вторник, 11.30—13.30
Маликов Александр Сергеевич	Первый понедельник, 16.00—18.00
Мельникова Инна Васильевна	Вторая среда, 16.00—18.00
Соколов Вячеслав Юрьевич	Вторая среда, 16.00—17.00
Черепанов Михаил Сергеевич	Четвертый четверг, 16.00—18.00
Избирательный округ №219	
Борзанова Марина Валентиновна	Каждый вторник, 17.00—18.00
Иванова Елена Владимировна	Вторая среда, 16.00—17.00
Коротких Анастасия Валерьевна	Первый вторник, 16.00—18.00
Куракин Максим Александрович	Вторая среда, 16.00—18.00
Трубицын Юрий Николаевич	Каждая среда, 16.00—18.00

Часы приема и.о. Главы местной администрации ВМО «Купчино»

Орлова Алена Сергеевна	Вторник, четверг, 10.00—12.00

Часы приема отдела благоустройства МА ВМО «Купчино»

Батанов Сергей Валентинович, начальник отдела	Вторник, четверг, 12.00—13.00, 14.00—15.00

Часы приема отдела опеки и попечительства МА ВМО «Купчино»

Корнейчук Любовь Сергеевна, начальник отдела	Понедельник, 15.00—17.00. Четверг, 10.00—12.00

ПОНЕДЕЛЬНИК, 12 октября

№25 (121)
8 октября 2015

ПЕРВЫЙ КАНАЛ

05.00 Доброе утро.
09.00, 12.00, 15.00, 03.00 Новости.
09.20 Контрольная закупка.
09.50 Жить здорово!
10.55 Модный приговор.
12.20 Сегодня вечером с Андреем Малаховым (16+).
14.25, 15.15 Время покажет (16+).
16.00, 03.55 Мужское/Женское (16+).
17.00 Наедине со всеми.
18.00 Вечерние новости.
19.00 Футбол. Отборочный матч Чемпионата Европы-2016. Сборная России - сборная Черногории. Прямой эфир.
21.00 Время.
21.30 «Нюхач» (16+).
23.25 Вечерний Ургант (16+).
00.00 Познер (16+).
01.00 Ночные новости.
01.15 «Код 100» (18+).
03.05 «Мотель Бейтс» (16+).

РОССИЯ-1

05.00, 09.15 Утро России.
09.00, 11.00, 14.00, 17.00, 17.50, 20.00 Вести.
09.55 О самом главном.
11.35, 14.30, 17.30, 19.35 Вести-Местное время.
11.55 «Тайны следствия» (12+).
14.50 Вести. Дежурная часть.
15.00 «Склифосовский» (12+).
18.15 Прямой эфир (12+).
20.50 Спокойной ночи, малыши!
21.00 «Рожденная звездой» (12+).
23.50 Честный детектив (16+).
00.50 Д/ф «Поединок в Лефортово. Шах и мат Бурбону», «Следственный эксперимент. Баллада о пуле» (12+).
02.35 «Чокнутая» (12+).
04.20 Комната смеха.

ПЯТЫЙ КАНАЛ

06.00, 10.00, 12.00, 15.30, 18.30, 22.00 Сейчас.
06.10, 08.00 Утро на «5» (6+).
07.00 ЛОТ.
09.30 Место происшествия.
10.30, 11.25, 12.30, 12.50, 13.40, 14.35, 15.25, 16.00, 16.45, 17.40 «Убить Сталина» (16+).
19.00, 19.30, 19.55, 01.40, 02.10, 02.40, 03.15, 03.55, 04.25, 05.00, 05.30 «Детективы» (16+).
20.25, 21.15, 22.25 «След» (16+).
23.15 Момент истины (16+).
00.10 Место происшествия. О главном (16+).
01.10 День ангела (0+).

НТВ

05.00 «Адвокат» (16+).
06.00 НТВ утром.
07.10 «Возвращение Мухтара» (16+).
08.00, 10.00, 13.00, 16.00, 19.00 Сегодня.
08.05 Лолита (16+).
09.00 Утро с Юлией Высоцкой (12+).
10.20 «Лесник» (16+).
12.00 Суд присяжных (16+).
13.20 Суд присяжных. Окончательный вердикт (16+).
14.30 Обзор. Чрезвычайное происшествие.
15.00, 16.20 «Литейный» (16+).
18.00 Говорим и показываем (16+).
19.40 «Дельта. Продолжение» (16+).
21.35 «Ментовские войны» (16+).
23.30 Анатомия дня.
00.10 Футбольная столица с Геннадием Орловым.
02.00 Спето в СССР (12+).
02.50 «Мастера секса - 2» (18+).
04.00 «Час Волкова» (16+).

ТВ-3

06.00 М/ф (0+).
09.30, 10.00, 17.00, 17.30 Д/с «Слепая» (12+).
10.30, 11.00, 16.00, 16.30 Д/с «Гадалка» (12+).
11.30 Д/с «Городские легенды: «Санкт-Петербург. Михайловский замок» (12+).
12.30, 13.00, 13.30 Д/с «Охотники за привидениями» (16+).
14.00, 14.30 «Чтец» (12+).
15.00 Мистические истории (16+).
18.00, 01.45 Х-версии. Другие новости (12+).
18.30 «Пятая стража» (16+).
19.30, 20.20 «Касл» (12+).
21.15, 22.05 «Кости» (12+).
23.00 «ПРИКАЗАНО УНИЧТОЖИТЬ» (16+).
02.15 «Д'АРТАНЬЯН И ТРИ МУШКЕТЕРА» (0+).
04.15, 05.15 «В поле зрения» (16+).

ТНТ

06.00, 06.30, 07.00, 07.30, 07.55, 08.25 М/ф (12+).
09.00 Дом-2. Lite (16+).
10.30 Битва экстрасенсов (16+).
11.30 «ФАНТАСТИЧЕСКАЯ ЧЕТВЕРКА - 2: ВТОРЖЕНИЕ СЕРЕБРЯНОГО СЕРФЕРА» (12+).
13.25, 14.00 «Универ» (16+).
14.30, 15.00, 15.30, 16.00, 16.30, 17.00, 17.30, 18.00, 18.30, 19.00, 19.30, 20.00, 20.30 «Универ. Новая общага» (16+).
21.00 «СМЕШАННЫЕ» (16+).
23.30 Дом-2. Город любви (16+).
00.35 Дом-2. После заката (16+).
01.35, 02.30 «Стрела - 3» (16+).
03.25 «ДЖОН КЬЮ» (16+).
05.40 «Люди будущего» (12+).

ДОМАШНИЙ

06.30 «Альф» (0+).
07.30, 17.55, 23.55, 05.55 Одна за всех (16+).
07.50 По делам несовершеннолетних (16+).
09.50 Давай разведемся! (16+).
10.50 Понять. Простить (16+).
12.00 Д/с «Эффект Матроны» (12+).
13.00 Сдается! С ремонтом (16+).
14.00 «ЛЮБОВЬ С ИСПЫТАТЕЛЬНЫМ СРОКОМ» (12+).
18.05 «Не родись красивой» (12+).
19.00 «Брак по завещанию» (16+).
21.00 «Если у вас нету тети...» (12+).
22.55 Рублево-Бирюлево (16+).
00.30 «TU ES... ТЫ ЕСТЬ...» (12+).
02.25 «ДАМЫ ПРИГЛАШАЮТ КАВАЛЕРОВ» (12+).
03.55 Д/с «Звездные истории» (16+).
06.00 Домашняя кухня (16+).

СТС

06.00, 06.30, 07.00, 08.00 М/ф (0+).
07.10, 07.30 М/ф (12+).
08.05 «Зачарованные» (16+).
09.00, 09.30, 00.00, 03.30 Даешь молодежь! (16+).
09.45 «Маргоша» (16+).
10.45 «ГРОМОБОЙ» (12+).
12.30, 18.15 Уральские пельмени: «Лучшее от Сергея Исаева» (16+).
13.00 Уральские пельмени: «Лучшее от Максима Ярицы» (16+).
13.30, 14.00 «Воронины» (16+).
15.30 «ХРОНИКИ НАРНИИ. ПРИНЦ КАСПИАН» (12+).
18.30 Уральские пельмени: «Экспериментальный юмор» (16+).

19.00 «Восьмидесятые» (16+).
20.00 «Кухня» (16+).
21.00 «Семейный бизнес» (16+).
22.00 «Лондонград. Знай наших!» (16+).
23.00 Шоу «Уральских пельменей»: «Назад в булошную!» (16+).
00.30 Кино в деталях с Федором Бондарчуком (16+).
01.30, 05.30 6 кадров (16+).
01.45 «Закон и порядок. Преступное намерение» (16+).
04.25 Большая разница (12+).
05.50 Музыка на СТС (16+).

ПЕРЕЦ

06.00, 05.30 М/ф (0+).
06.15 Загадки космоса (12+).
07.15, 15.05 Среда обитания (16+).
08.30 История государства Российского (0+).
10.00 «ЖАНДАРМ В НЬЮ-ЙОРКЕ» (0+).
12.10 «ЖАНДАРМ ЖЕНИТСЯ» (0+).
14.05, 18.30 КВН на бис (16+).
16.15 «ДВОЙНОЙ УДАР» (16+).
19.30 «КАВКАЗСКАЯ РУЛЕТКА» (16+).
21.25 +100500 (16+).
23.00 +100500 (18+).
00.00 «Мост» (16+).
01.15 «Даша Васильева. Любительница частного сыска - 4» (12+).

ТВ-ЦЕНТР

06.00 Настроение.
08.10 «ЦЫГАН» (6+).
09.50 «ПРОЩАЛЬНАЯ ГАСТРОЛЬ «АРТИСТА».
11.30, 14.30, 17.30, 22.00, 00.00 События.
11.50 Постскриптум с Алексеем Пушковым (16+).
12.55 В центре событий с Анной Прохоровой (16+).
13.55 Линия защиты (16+).
14.50 Городское собрание (12+).
15.40, 03.15 «Чисто английское убийство» (12+).
18.00 Право голоса (16+).
19.30 Город новостей.
19.45 «Не плачь по мне, Аргентина» (16+).
21.45 Петровка, 38 (16+).
22.30 Специальный репортаж: «Большая перемена» (16+).
23.05 Без обмана: «Полный фарш» (16+).
00.30 Д/ф «Джо Дассен. История одного пророчества» (12+).
01.25 «Отец Браун - 3» (16+).
05.00 Д/с «Жители океанов» (6+).

РЕН ТВ

05.00, 04.00 Территория заблуждений с Игорем Прокопенко (16+).
06.00, 18.00 Самые шокирующие гипотезы (16+).
07.00 С бодрым утром! (16+).
08.30, 12.30, 16.30, 19.30, 23.00 Новости (16+).
09.00 Военная тайна с Игорем Прокопенко (16+).
11.00 Документальный проект: «Зеленый Солярис» (16+).
12.00, 16.00, 19.00 Информационная программа 112 (16+).
13.00 Званый ужин (16+).
14.00 «ВОЗВРАЩЕНИЕ ГЕРОЯ» (16+).
17.00 Тайны мира с Анной Чапман: «Любовь и война» (16+).
20.00 «КРОКОДИЛ ДАНДИ» (16+).
22.00 Водить по-русски (16+).
23.25 «Сыны анархии» (16+).
03.00 Странное дело (16+).

РОССИЯ К

07.00 Канал «Евроньюс».
10.00, 15.00, 19.30, 23.30 Новости культуры.
10.15, 01.40 Наблюдатель.
11.15, 22.05 «Сага о Форсайтах».
12.10 Д/ф «Монастыри Ахпат и Санаин, непохожие братья».
12.30 Линия жизни: «Евгений Писарев».
13.25 «ДЕЛО АРТАМОНОВЫХ».
15.10 Засадный полк: «Вероника Тушнова».
15.40 «ДОМ, В КОТОРОМ Я ЖИВУ».
17.15 Шедевры русской музыки. Н. Римский-Корсаков. Симфоническая сюита «Шехеразада». Владимир Федосеев и БСО им. П.И. Чайковского.
18.10 Д/ф «Старый Зальцбург».
18.20 Д/ф «Александр Кайдановский. Неприкасаемый».
19.15 Спокойной ночи, малыши!
19.45 Главная роль.
20.05 Сати. Нескучная классика...
20.45 Правила жизни.
21.15 Тем временем с Александром Архангельским.
23.00 Рэгтайм, или Разорванное время: «Репетиция оркестра. Евгений Мравинский».
23.45 Худсовет.
23.50 Исторические концерты. Евгений Мравинский и Академический симфонический оркестр Ленинградской филармонии. П.И. Чайковский. Симфония №5.
00.50 Вслух. Поэзия сегодня.
01.30 Pro memoria: «Шляпы и шляпки».
02.40 Д/ф «Куско. Город инков, город испанцев».

ЗВЕЗДА

06.00, 09.15 «ЯЛТА-45», 1-4 с. (16+).
09.00, 13.00, 18.00, 23.00 Новости дня.
09.45, 10.05, 11.45, 13.15, 14.05 «Хозяйка тайги» (16+).
10.00, 14.00 Военные новости.
18.30, 00.55 Военная приемка (6+).
19.15 «НА СЕМИ ВЕТРАХ» (0+).
21.20 «В КВАДРАТЕ 45» (12+).
23.20 Д/с «Легенды советского сыска» (16+).
01.45 «ЗАВЕЩАНИЕ ПРОФЕССОРА ДОУЭЛЯ» (16+).
03.35 «СТАРАЯ, СТАРАЯ СКАЗКА» (0+).
05.35 Д/с «Москва фронту» (12+).

РОССИЯ 2

07.00, 09.00, 11.40, 18.15, 21.10, 23.40 Большой спорт.
07.20 Эволюция.
09.20 Технологии спорта.
09.55 «Записки экспедитора тайной канцелярии - 2» (16+).
12.00 «Ледников» (16+).
15.25, 01.45 24 кадра (16+).
15.55 Хоккей. КХЛ. «Авангард» (Омская область) - «Амур» (Хабаровск). Прямая трансляция.
18.30 Полигон: «Терминатор».
19.00 «Черта» (16+).
21.35 Футбол. Чемпионат Европы-2016. Отборочный турнир. Украина - Испания. Прямая трансляция.
00.10 Эволюция (16+).
03.35 Смешанные единоборства. PRIME (16+).
05.25 «Лорд. Пес-полицейский» (12+).

ЕВРОСПОРТ

04.00, 11.30, 15.00, 17.30, 22.15, 02.30 Велоспорт: велогонка «Тур Парижа» (0+).

05.00, 09.30, 12.30, 16.00, 20.30, 01.00 Снукер: Европейский тур. Финал (0+).
07.00 Теннис: Турнир ATP. Санкт-Петербург. Финал (0+).
08.30, 14.00 Велоспорт: Тур Ломбардии (0+).
19.00 Футбол: Чемпионат MLS: Колорадо Рэпидс (США) - Montreal Impact (Канада) (0+).
22.00 All sports: Тележурнал WATTS (0+).
23.45 Конный спорт: Скачки. Обзор недели (0+).
00.00, 00.55 Футбол: Евроголы (0+).
00.05, 00.30 Футбол (0+).

СПОРТ ПЛЮС

08.00, 11.50, 16.30, 18.30, 21.15, 23.30, 04.10 Новости (0+).
08.20 Регби. Кубок мира в Англии (0+).
08.50, 00.00 Теннис. Кубок Дэвиса. Мировая группа. Полуфинал. Великобритания - Австралия. Э.Маррей - Т.Коккинакис (0+).
11.20, 05.40 Футбол. «Журнал Лиги чемпионов» (0+).
12.10 Баскетбол. Единая лига ВТБ. ЦСКА - «Красный Октябрь» (0+).
14.00, 21.35 Футбол. Чемпионат Англии. «Ман. Сити» - «Ньюкасл» (0+).
15.55 Футбол. «Мир английской премьер-лиги» (0+).
16.50 Гандбол. Отборочный матч чемпионата Европы. Женщины. Россия - Португалия (0+).
18.50 Футбол. «GOALактика» (0+).
19.25 Баскетбол. Единая лига ВТБ. «Химки» - «Вита». Прямая трансляция.
02.30 Ралли-кросс. Этап чемпионата мира во Франции (0+).
04.45 Современное пятиборье. Кубок Министерства обороны России. Смешанная эстафета (0+).
06.10 Баскетбол. Единая лига ВТБ. «Химки» - «Вита» (0+).

2x2

06.00, 05.50 Русские мультфильмы (12+).
06.45 Рога и копыта (12+).
07.35 «Друзья» (16+).
08.30 «Меня зовут Эрл» (16+).
09.25 Кунг-фу Панда (12+).
11.10 Санджей и Крейг (16+).
12.05 Пингвины Мадагаскара (12+).
13.30 Черепашки-ниндзя (12+).
14.25 Покемон (12+).
14.50 Губка Боб Квадратные Штаны (16+).
17.05, 21.00 Симпсоны (16+).
19.45 Американский папаша (16+).
20.10 Гриффины (16+).
22.22 Рик и Морти (16+).
22.45 Бессмертное кино (16+).
23.10 Богатство курицы (16+).
00.05 «Калифорникейшн» (18+).
00.35 Южный парк (18+).
01.05 «Уилфред» (18+).
01.30 «Обитель лжи» (18+).
02.05 Рестлинг WWE RAW (16+).
02.55 Городские приматы (16+).
03.50 Дурацкие дураки мистера Ти (16+).
04.15 Куку (16+).
04.50 Рога и копыта: возвращение (12+).

ПЕРВЫЙ ОБРАЗОВАТЕЛЬНЫЙ

09.05, 17.05, 01.05 Не так уж тверд гранит науки. Химия (16+).
10.00, 18.00, 02.00 Ракурсы: от истории искусства XX века к практике рисунка и живописи (16+).
10.55, 18.55, 02.55 Семь цветов радуги. Раннехристианское изобразительное искусство (16+).
11.50, 19.50, 03.50 Разбег. Курс английского языка для продолжающих (16+).
12.45, 20.45, 04.45 Современное искусство: калейдоскоп имен и явлений (16+).
13.15, 21.15, 05.15 Неформат (16+).
13.50, 14.20, 21.50, 22.20, 05.50, 06.20 Семейный доктор (16+).
14.50, 22.50, 06.50 На женской половине (12+).
15.20, 23.20, 07.20 «МОРСКОЙ ЯСТРЕБ» (16+).
16.35, 00.35, 08.35 Д/ф «Рыцарь стремительной воды» (16+).

DISCOVERY

06.00, 10.30 В погоне за классикой: Размер не имеет значения (12+).
06.25, 10.55 В погоне за классикой: Великий Гэтсби (12+).
06.50 Все и ничего (12+).
07.45, 12.20 Как это устроено? Мотоциклы/Керамические трубы/Барабанные палочки/Свистки (12+).
08.10, 12.45 Как это сделано? Матрешки/Алоэ Вера/Флаги (12+).
08.40, 09.05, 15.05, 15.30 Охотники за складами (16+).
09.35, 05.13 Игра на жизнь: Суровая передряга (12+).
11.25, 04.25 Портер-Ридж: Медвежья ярмарка в Портер-Ридж (16+).
11.50, 04.49 Портер-Ридж: На любой развалюхе (16+).
13.15, 03.38 Быстрые и громкие: Chevy Fleetmaster 1948 года (12+).
14.10, 14.35, 01.00, 01.30 Махинаторы: Porsche 944 Turbo (12+).
16.00 Через магию к звездам (12+).
17.00 И снова не пытайтесь повторить: Одичавшая природа (16+).
18.00 Разрушители легенд: Взрыв на воде (12+).
19.00 Как это сделано? «Чайнамакс»/«Русский стандарт»/Перламутр (12+).
19.30 Как это устроено? Наручники/Герметики/Баллоны для пропана (12+).
20.00 Уйти от погони: За кадром (12+).
21.00 В поисках сокровищ: змеиный остров: Выхода нет (12+).
22.00 Речные монстры: Канадский ужас (12+).
23.00 Львиная кровь (12+).
00.00, 00.30, 02.50, 03.14 Битвы за контейнеры (12+).
02.00 Молниеносные катастрофы (12+).
02.25 Настоящие аферисты (12+).

ANIMAL PLANET

06.00 Укротитель по вызову: Чудовище Байю (12+).
06.25 Введение в собаководство: Уэсти, ирландский сеттер, доберман, миниатюрный пинчер, гончая (12+).

07.15, 07.40, 12.15, 12.40 Человек и львы: история одного сафари (12+).
08.05, 13.05 Дома на деревьях: Жилище для альпинистов (12+).
08.55, 14.20 Аквариумный бизнес: Бар с акулами (12+).
09.45 Введение в собаковедение: Ищейка, йоркширский терьер, доберман, ши тцу, родезийский горбунок (12+).
10.35, 16.00 Ветеринар Бондай Бич (12+).
11.25 Акулы-зомби (16+).
13.55, 00.00 Укротитель по вызову: Опасность на спиртзаводе (12+).
15.10 Королевы саванны: Искусство быть королевой (12+).
16.50 Речные монстры: лучшие моменты: Секреты охоты на чудовищ (12+).
17.40, 18.05, 23.00, 23.30, 02.49, 03.13 Человек и львы (12+).
18.30, 05.12 Дома на деревьях: Пиратское логово (12+).
19.20, 02.00 Аквариумный бизнес: Новый бизнес (12+).
20.10, 01.00 Как растут хищники (12+).
21.00, 03.36 Остров монстров (16+).
22.00, 04.24 Терапон: африканская пиранья (16+).
00.30 Укротитель по вызову: Развалившаяся ловушка (12+).

ДИСНЕЙ

05.00, 05.15, 05.45, 06.10, 07.10, 11.15, 13.45, 17.45 М/ф (6+).
06.40 Мама на 5+ (0+).
07.40, 15.45, 21.00, 21.30 М/ф (12+).
08.00, 08.15, 09.15, 10.15, 14.10 М/ф (0+).
11.45 Большие семейные игры (0+).
12.10, 03.15 Анимационный фильм «Веселые фантазии» (0+).
19.30 Анимационный фильм «Диномама» (6+).
22.00, 22.30, 02.45 «Тайны острова Мако» (12+).
23.00 Это моя комната (0+).
00.00 «Однажды в стране чудес» (12+).
00.55, 01.50 «Робин Гуд» (12+).
04.45 Музыка на Канале Disney (6+).

КАРУСЕЛЬ

06.00 Мультканал «Ранние пташки».
07.10, 07.35, 08.15, 08.45, 09.10, 10.00, 10.55, 11.20, 12.00, 12.30, 14.15, 16.20, 17.05, 17.45, 18.50, 19.40, 20.05, 20.40, 22.05, 23.55, 01.40, 02.15, 03.05, 03.45, 05.25 М/ф.
09.35 Давайте рисовать! «Портрет в старинной раме».
13.30, 16.00 Ералаш.
14.00 Перемешка.
15.40 М/ф (12+).
20.30 Спокойной ночи, малыши!
22.50 Мода из комода (12+).
23.15 «Мой дед - волшебник!».
00.55, 05.00 Лентяево.
01.25 Театральная Фа-Соль.
02.05 Говорим без ошибок.
02.30 Какое ИЗОбразие!
03.15 Академия художеств.
03.30 В гостях у Деда-Краеведа.
04.45 Зарядка с чемпионом.
05.45 Прыг-Скок Команда.

ДЕТСКИЙ МИР

03.00, 09.00, 15.00 «ЗОЛОТОЙ КЛЮЧИК» (6+).
04.30, 08.00, 10.30, 14.00, 16.30, 20.00 М/ф (0+).
05.00, 07.30, 11.00, 13.30, 17.00, 19.30 М/ф (12+).
05.30, 08.50, 11.30, 14.50, 17.30 М/ф (6+).
06.00, 12.00, 18.00 «ПОГРАНИЧНЫЙ ПЕС АЛЫЙ» (12+).
20.50 Шишкин лес: «К - это Коксик» (0+).

ИСТОРИЯ

06.00, 00.20 Д/ф «НЛО Третьего Рейха» (12+).
06.55, 01.20 Д/ф «Загадка римских катакомб» (12+).
07.55, 02.20 Д/ф «Крылья дьявола. Герман Геринг».
08.45, 03.15 Д/ф «Скандалы Древнего мира. Египет».
09.40 Д/ф «1812. Технология войны» (12+).
10.30 Д/ф «Карибский кризис. Непонятая история» (16+).
11.30 Д/ф «Рим. Власть и слава. Начало».
12.30 Д/ф «Носика знает каждый. Памяти короля эпизода».
13.25 Д/ф «Восточные Монархии. В тени Ангкора» (12+).
14.25 Больше, чем любовь. Василий Гроссман и Ольга Губер (12+).
15.10 Д/ф «Кремль. Хранители сокровищницы России».
16.05 Д/ф «Загадки пропавшего корабля».
17.05 Д/ф «Бомба для Японии. Рихард Зорге» (16+).
18.00, 04.10 Д/ф «Первая леди советского кино. Тамара Макарова».
18.50 Д/ф «Проклятие топора».
20.35 Д/ф «1421. Год, когда китайцы открыли Америку?».
21.40, 05.05 Д/ф «Мужской разговор. Марк Бернес».
22.35 Д/ф «Восточные Монархии. Страна громового дракона» (12+).
23.35 Больше, чем любовь. Николай Заболоцкий и Екатерина Клыкова.

ДОМ КИНО

04.15, 14.30 «Метод Лавровой» (16+).
05.55 «КРИК ДЕЛЬФИНА» (12+).
07.30 «МОЛОДЫЕ ЛЮДИ» (12+).
08.50 «ДУШЕЧКА» (12+).
10.15 «ДОБРЯКИ».
11.40, 02.30 «Военная разведка. Первый удар» (16+).
13.30, 01.30 «Пятый угол» (16+).
16.15 «СВАДЕБНЫЙ ПОДАРОК» (12+).
17.45 «КОРОЛЕВСКАЯ РЕГАТА».
19.20 «ИЗ ЖИЗНИ ОТДЫХАЮЩИХ» (12+).
20.50 «ЖЕЛТЫЙ КАРЛИК» (12+).
22.40 «ДЕТИ ДОН-КИХОТА» (12+).
00.00 «ВЕРСИЯ ПОЛКОВНИКА ЗОРИНА» (12+).

Ю-ТВ

05.00 Папа попал (12+).
07.25, 10.20 В теме. Лучшее (16+).
07.55, 16.40 МастерШеф (16+).
10.50, 21.00 «Проспект Бразилии» (16+).
12.45 «Как назвать эту любовь?» (12+).
13.40 «Окрыленные» (16+).
14.30 Я не знала, что беременна (16+).
15.00 Топ-модель по-американски (16+).
19.00 Дорогая, мы убиваем детей (16+).
22.55, 01.20 Я стесняюсь своего тела (16+).
00.50 В теме (16+).
03.15 Соблазны с Машей Малиновской (16+).

ВТОРНИК, 13 октября

№25 (121)
8 октября 2015

ПЕРВЫЙ КАНАЛ

05.00 Доброе утро.
09.00, 12.00, 15.00, 03.00 Новости.
09.20 Контрольная закупка.
09.50 Жить здорово!
10.55 Модный приговор.
12.20, 21.35 «Нюхач» (16+).
14.25, 15.15 Время покажет (16+).
16.00 Мужское/Женское (16+).
17.00 Наедине со всеми.
18.00 Вечерние новости.
18.45 Давай поженимся!
19.50 Пусть говорят (16+).
21.00 Время.
23.40 Вечерний Ургант.
00.15 Ночные новости.
00.30 Структура момента (16+).
01.35, 03.05 «ОТБОЙ» (16+).
04.10 «Мотель Бейтс» (16+).

РОССИЯ-1

05.00, 09.15 Утро России.
09.00, 11.00, 14.00, 17.00, 17.50, 20.00 Вести.
09.55 О самом главном.
11.35, 14.30, 17.30, 19.35 Вести-Местное время.
11.55 «Тайны следствия» (12+).
14.50, 04.45 Вести. Дежурная часть.
15.00 «Склифосовский» (12+).
18.15 Прямой эфир (12+).
20.50 Спокойной ночи, малыши!
21.00 «Рожденная звездой» (12+).
23.50 Вести.doc (16+).
01.05 Д/ф «Боль. Жестокая радость бытия», «За гранью. Перекроить планету» (12+).
02.40 «Чокнутая» (12+).
03.40 Комната смеха.

ПЯТЫЙ КАНАЛ

06.00, 10.00, 12.00, 15.30, 18.30, 22.00 Сейчас.
06.10, 08.00 Утро на «5» (6+).
07.00 ЛОТ.
09.30 Место происшествия.
10.30, 11.45, 12.30, 13.30, 14.30 «Гетеры майора Соколова» (16+).
16.00 Открытая студия.
16.50, 17.40 «ОСА» (16+).
19.00, 19.30, 19.55 «Детективы» (16+).
20.25, 21.15, 22.25, 23.15 «След» (16+).
00.00 «ЛЮБИТЬ ПО-РУССКИ» (16+).
01.40 «ОДИН И БЕЗ ОРУЖИЯ» (16+).
03.10 Д/ф «Распутин. Незаконченное следствие» (16+).
05.10 Д/с «Прототипы: «Беня Крик» (12+).

НТВ

05.00 «Адвокат» (16+).
06.00 НТВ утром.
07.10 «Возвращение Мухтара» (16+).
08.00, 10.00, 13.00, 16.00, 19.00 Сегодня.
08.05 Лолита (16+).
09.00 Утро с Юлией Высоцкой (12+).
10.20 «Лесник» (16+).
12.00 Суд присяжных (16+).
13.20 Суд присяжных. Окончательный вердикт (16+).
14.30 Обзор. Чрезвычайное происшествие.
15.00, 16.20 «Литейный» (16+).
18.00 Говорим и показываем (16+).
19.40 «Дельта. Продолжение» (16+).
21.30 «Ментовские войны» (16+).
23.30 Анатомия дня.
00.10 Сегодня вечером в Санкт-Петербурге.
02.00 Главная дорога (16+).
02.40 Дикий мир (0+).
03.00 «Мастера секса - 2» (18+).
04.00 «Час Волкова» (16+).

ТВ-3

06.00 М/ф (0+).
09.30, 10.00, 17.00, 17.30 Д/с «Слепая» (12+).
10.30, 11.00, 16.00, 16.30 Д/с «Гадалка» (12+).
11.30 Д/с «Городские легенды: «Суздаль. Покровский монастырь» (12+).
12.30, 13.00 Д/с «Охотники за привидениями» (16+).
13.30, 18.00, 00.45 Х-версии. Другие новости (12+).
14.00, 14.30 «Чтец» (12+).
15.00 Мистические истории (16+).
18.30 «Пятая стража» (16+).
19.25, 20.15 «Касл» (12+).
21.10, 22.05 «Кости» (12+).
23.00 «МЕРЦАЮЩИЙ» (16+).
01.15 «ЗОНА СМЕРТЕЛЬНОЙ ОПАСНОСТИ» (16+).
03.15 «Д'АРТАНЬЯН И ТРИ МУШКЕТЕРА» (0+).
04.45 Д/с «Городские легенды: «Мост-фантом на Литейном» (12+).
05.15 «В поле зрения» (16+).

ТНТ

06.30 «Пригород» (16+).
07.00, 07.30, 07.55, 08.25 М/ф (12+).
09.00 Дом-2. Lite (16+).
10.30 Битва экстрасенсов (16+).
11.30 «СМЕШАННЫЕ» (16+).
14.00 «Универ» (16+).
14.30, 15.00, 15.30, 16.00, 16.30, 17.00, 17.30, 18.00, 18.30, 19.00, 19.30 «Сашатаня» (16+).
20.00, 20.30 «Универ. Новая общага» (16+).
21.00 «ЖИЗНЬ, КАК ОНА ЕСТЬ» (12+).
23.15 Дом-2. Город любви (16+).
00.15 Дом-2. После заката (16+).
01.15, 02.15 «Стрела - 3» (16+).
03.10 «НОВОБРАНЕЦ» (16+).
05.35 «Нашествие» (12+).

ДОМАШНИЙ

06.30 «Альф» (0+).
07.30, 18.55, 23.55, 05.25 Одна за всех (16+).
07.50 По делам несовершеннолетних (16+).
09.50 Давай разведемся! (16+).
10.50 Понять. Простить (16+).
12.00 Д/с «Эффект Матроны» (12+).
13.00 Сдается! С ремонтом (16+).
14.00 «Станица» (16+).
18.00 «Не родись красивой» (12+).
19.00 «Брак по завещанию» (16+).
21.00 «Если у вас нету тети...» (12+).
22.55 Рублево-Бирюлево (16+).
00.30 «ТРИЖДЫ О ЛЮБВИ» (6+).
02.15 «МОЙ ЛАСКОВЫЙ И НЕЖНЫЙ ЗВЕРЬ» (12+).
04.25 Д/с «Звездные истории» (16+).
05.30 Домашняя кухня (16+).

СТС

06.00, 06.30, 07.00, 08.00 М/ф (0+).
07.10, 07.30 М/ф (12+).
08.05 «Зачарованные» (16+).
09.00, 00.00 Даешь молодежь! (16+).
09.30 «Маргоша» (16+).
10.30, 22.00 «Лондонград. Знай наших!» (16+).
11.30, 21.00 «Семейный бизнес» (16+).
12.30, 14.00 «Воронины» (16+).
13.30 Ералаш (0+).
16.00, 20.00 «Кухня» (16+).
17.00 Шоу «Уральских пельменей»: «Назад в булошную!» (16+).
18.00 Уральские пельмени: «Экспериментальный юмор» (16+).

18.30 Уральские пельмени: «М+Ж» (16+).
19.00 «Восьмидесятые» (16+).
23.00 Шоу «Уральских пельменей»: «Назад в булошную!» (12+).
00.30, 03.20 Большая разница (12+).
01.35 «Закон и порядок. Преступное намерение» (16+).
04.10 6 кадров (16+).
04.30 «ЗЛОВРЕДНОЕ ВОСКРЕСЕНЬЕ» (16+).

ПЕРЕЦ

06.00, 05.45 М/ф (0+).
06.15 Загадки космоса (12+).
07.15, 15.35 Среда обитания (16+).
08.30 История государства Российского (0+).
09.30, 18.30 КВН на бис (16+).
16.35 «КАВКАЗСКАЯ РУЛЕТКА» (16+).
19.30 «ОСОБЕННОСТИ НАЦИОНАЛЬНОЙ ОХОТЫ» (12+).
21.35 +100500 (16+).
23.00 +100500 (18+).
00.00 «Мост» (16+).
01.20 «Виола Тараканова в мире преступных страстей - 3» (12+).

ТВ-ЦЕНТР

06.00 Настроение.
08.15 «СУМКА ИНКАССАТОРА».
10.05 Д/ф «Георгий Бурков. Гамлет советского кино» (12+).
10.55 Доктор И... (16+).
11.30, 14.30, 17.30, 22.00, 00.00 События.
11.50 «ОДИН ДЕНЬ, ОДНА НОЧЬ», 1 и 2 с. (12+).
13.40 Мой герой (12+).
14.50 Без обмана: «Полный фарш» (16+).
15.40 «Чисто английское убийство» (12+).
18.00 Право голоса (16+).
19.30 Город новостей.
19.45 «Не плачь по мне, Аргентина» (16+).
21.45 Петровка, 38 (16+).
22.30 Осторожно, мошенники! (16+).
23.05 Удар властью: «Герои дефолта» (16+).
00.30 Право знать! (16+).
01.55 «07 МЕНЯЕТ КУРС» (12+).
03.50 Тайны нашего кино: «Где находится нофелет?» (12+).
04.20 «ЦЫГАН» (6+).

РЕН ТВ

05.00, 04.00 Территория заблуждений с Игорем Прокопенко (16+).
06.00, 18.00 Самые шокирующие гипотезы (16+).
07.00 С бодрым утром! (16+).
08.30, 12.30, 16.30, 19.30, 23.00 Новости (16+).
09.00 Военная тайна с Игорем Прокопенко (16+).
11.00 Документальный проект: «Крылатая раса» (16+).
12.00, 16.00, 19.00 Информационная программа 112 (16+).
13.00 Званый ужин (16+).
14.00 «КРОКОДИЛ ДАНДИ» (16+).
17.00 Тайны мира с Анной Чапман: «Прямая скрытая угроза» (16+).
20.00 «КРОКОДИЛ ДАНДИ - 2» (16+).
22.10 Знай наших! (16+).
23.25 «Сыны анархии» (16+).
03.00 Странное дело (16+).

РОССИЯ К

06.30 Канал «Евроньюс».
10.00, 15.00, 19.30, 23.30 Новости культуры.
10.15, 01.55 Наблюдатель.
11.15, 22.05 «Сага о Форсайтах».
12.10 Д/ф «Брюгген. Северный плацдарм Ганзейского союза».
12.30, 20.45 Правила жизни.
13.00 Пятое измерение.
13.30, 23.50 «Следствие ведут ЗнаToКи».
15.10 Засадный полк: «Александр Яшин».
15.35 Д/ф «Собор в Ахене. Символ религиозно-светской власти».
15.50 Сати. Нескучная классика...
16.30 Д/ф «Судьба моя - балет».
17.15 Шедевры русской музыки. П. Чайковский. Сюита из музыки балета «Щелкунчик». Василий Петренко и ГАСО России им. Е.Ф. Светланова.
17.50 Д/ф «Ветряные мельницы Киндердейка».
18.05 Д/ф «Хроническому пессимисту с любовью».
18.45 Рэгтайм, или Разорванное время: «Репетиция оркестра. Евгений Мравинский».
19.15 Спокойной ночи, малыши!
19.45 Главная роль.
20.05 Искусственный отбор.
21.15 Линия жизни: «80 лет Алексею Козлову».
23.00 Рэгтайм, или Разорванное время: «Амаркорд. Георгий Данелия».
23.45 Худсовет.
01.15 Вслух. Поэзия сегодня.

ЗВЕЗДА

06.00 Д/ф «Аджимушкай. Подземная крепость» (12+).
07.00 Служу России!
07.35, 09.15 «С ДОНА ВЫДАЧИ НЕТ» (16+).
09.00, 13.00, 18.00, 23.00 Новости дня.
09.45, 10.05, 11.45, 13.15, 14.05 «Хозяйка тайги» (16+).
10.00, 14.00 Военные новости.
18.30 Военная приемка (6+).
19.15 «ФОРМУЛА ЛЮБВИ» (12+).
21.05 «КОНЕЦ ИМПЕРАТОРА ТАЙГИ» (0+).
23.20 Д/с «Легенды советского сыска» (16+).
00.55 «ВИЗИТ К МИНОТАВРУ», 1-3 с. (0+).
05.25 Д/с «Хроника Победы» (12+).

РОССИЯ-2

07.00, 08.55, 11.35, 21.10, 23.40 Большой спорт.
07.20 Эволюция (16+).
09.15 Технологии спорта.
09.50 «Записки экспедитора тайной канцелярии - 2» (16+).
12.00 «Ледников» (16+).
15.30 Полигон: «Мины».
16.00 Освободители: «Танкисты».
16.55 Освободители: «Флот».
17.50 «Черта» (16+).
21.35 Футбол. Чемпионат Европы-2016. Отборочный турнир. Нидерланды - Чехия. Прямая трансляция.
00.10 Эволюция.
01.40 Моя рыбалка.
02.20 Язь против еды.
03.20 Смешанные единоборства. М-1 Challenge (16+).
05.25 «Лорд. Пес-полицейский» (12+).

ЕВРОСПОРТ

04.00, 12.15 Футбол: Чемпионат MLS: Колорадо Рэпидс (США) - Montreal Impact (Канада) (0+).

05.30, 06.25, 11.00, 11.55, 02.30, 03.25 Футбол: Евроголы (0+).
05.35, 06.00, 11.05, 11.30, 02.35, 03.00 Футбол (0+).
06.30, 09.30, 03.30 All sports: Тележурнал WATTS (0+).
07.30 Снукер: Европейский тур. Финал (0+).
09.45 Велоспорт: велогонка «Тур Парижа» (0+).
12.00 Конный спорт: Скачки. Обзор недели (0+).
13.30, 21.00, 01.45 Теннис: Турнир WTA. Линц. Первый раунд (0+).
19.00, 00.45 Футбол: Товарищеский матч. До 20 лет: Германия - Англия (0+).
23.30 Автогонки: Чемпионат мира по эндуранс Фудзияма. Обзор (0+).
00.00 Авто и Мотоспорт (0+).
00.15 Автогонки: Зандвурт (0+).

СПОРТ ПЛЮС

08.00, 12.00, 16.00, 18.00, 21.00, 23.30 Новости (0+).
08.20 Теннис. Кубок Дэвиса. Мировая группа. Полуфинал. Великобритания - Австралия. Д.Эванс - Б.Томич (0+).
11.30 Футбол. «Мир английской премьер-лиги» (0+).
12.20 Баскетбол. Единая лига ВТБ. «Химки» - «Вита» (0+).
14.10, 21.30 Футбол. Чемпионат Испании. «Севилья» - «Барселона» (0+).
16.20 Гандбол. Лига чемпионов. Мужчины. «Чеховские медведи» - «Натурхаус» (0+).
18.20 Ралли-кросс. Этап чемпионата мира во Франции (0+).
20.30 Гандбол. Обзор матчей Лиги чемпионов. Мужчины (0+).
00.00 Гандбол. Лига чемпионов. Мужчины. «Войводина» - «Чеховские медведи» (0+).

2x2

06.00, 05.50 Русские мультфильмы (12+).
06.45 Рога и копыта (12+).
07.10, 14.25 Покемон (12+).
07.35 «Друзья» (16+).
08.30 «Меня зовут Эрл» (16+).
08.55 Даже не думай! (16+).
09.25, 13.30 Черепашки-ниндзя (12+).
10.20, 14.50 Губка Боб Квадратные Штаны (16+).
11.40 Санджей и Крейг (16+).
12.05 Пингвины Мадагаскара (12+).
16.15, 18.25, 21.00 Симпсоны (16+).
17.05, 19.45 Гриффины (16+).
17.55 Американский папаша (16+).
22.22 Рик и Морти (16+).
22.45 Смотрящий (16+).
23.10 Кит Stupid Show (16+).
23.40, 00.35 Южный парк (18+).
00.05 «Калифорникейшн» (18+).
01.05 «Уилфред» (18+).
01.30 «Обитель лжи» (18+).
02.05 Рестлинг International SmackDown (16+).
02.55 Городские приматы (16+).
03.50 Дурацкие дураки мистера Ти (16+).
04.15 Куку (16+).
04.50 Рога и копыта: возвращение (12+).

ПЕРВЫЙ ОБРАЗОВАТЕЛЬНЫЙ

09.05, 17.05, 01.05 Не так уж тверд гранит науки. Химия (16+).
10.00, 18.00, 02.00 Ракурсы: от истории искусства XX века к практике рисунка и живописи (16+).
10.55, 18.55, 02.55 Семь цветов радуги. Раннехристианское изобразительное искусство (16+).
11.50, 19.50, 03.50 Разбег. Курс английского языка для продолжающих (16+).
12.45, 20.45, 04.45 Современное искусство: калейдоскоп имен и явлений (16+).
13.15, 21.15, 05.15 Неформат (16+).
13.50, 21.50, 05.50 В гостях у ветерана (12+).
14.20, 22.20, 06.20 Имена (12+).
14.50, 22.50, 06.50 Сделай сам (6+).
15.20, 23.20, 07.20 «ОДНА» (16+).
16.40, 00.40, 08.40 Д/ф «Стимбоут Спрингс» (16+).

DISCOVERY

06.00, 10.30 Быстрые и громкие: Chevy Fleetmaster 1948 года (12+).
06.50 Портер-Ридж: Медвежья ярмарка в Портер-Ридж (16+).
07.15 Портер-Ридж: На любой развалюхе (16+).
07.45, 12.20 Как это устроено? Наручники/Герметики/Баллоны для пропана (12+).
08.10, 12.45 Как это сделано? «Чайнамакс»/«Русский стандарт»/Перламутр (12+).
08.40, 09.05, 15.05, 15.30 Битвы за контейнеры (12+).
09.35, 05.13 Рыбацкие легенды Якуба Вагнера (12+).
11.25, 11.50, 04.25, 04.49 Что было дальше? (16+).
13.15, 23.00, 03.38 Коллекционеры авто (12+).
14.10, 14.35, 01.00, 01.30 Махинаторы: Audi Quattro (12+).
16.00 Речные монстры: Канадский ужас (12+).
17.00 В поисках сокровищ: змеиный остров: Выхода нет (12+).
18.00 Уйти от погони: За кадром (12+).
19.00 Как это сделано? Метро Санкт-Петербурга/Кофе «копи лювак»/Блюда для чипсов (12+).
19.30 Как это устроено? Меховая одежда/Катафалки/Арматура внешнего освещения/Подставки мячиков в гольфе (12+).
20.00 Быстрые и громкие (12+).
21.00 Махинаторы: Alfa Romeo Alfasud (12+).
22.00 Уличные гонки: Замкнутый круг (12+).
00.00, 02.50 Сокровища из кладовки (12+).
02.00 Молниеносные катастрофы (12+).
02.25 Настоящие аферисты (12+).

ANIMAL PLANET

06.00 Укротитель по вызову: Развалившаяся ловушка (12+).
06.25 Введение в собаководство: Ищейка, йоркширский терьер, доберман, ши тцу, родезийский горбунок (12+).
07.15, 07.40, 12.15, 12.40, 17.40, 18.05, 23.00, 23.30,

03.36, 04.00 Человек и львы (12+).
08.05, 13.05 Дома на деревьях: Пиратское логово (12+).
08.55, 14.20 Аквариумный бизнес: Новый бизнес (12+).
09.45 Введение в собаководство: Английский бульдог, колли, фокстерьер, спаниель короля Карла (12+).
10.35, 16.00 Ветеринар Бондай Бич (12+).
11.25 Речные монстры: лучшие моменты: Секреты охоты на чудовищ (12+).
13.55, 00.00 Укротитель по вызову: Угроза в шахте (12+).
15.10 Как растут хищники (12+).
16.50 Смертельно опасные змеи Китая (16+).
18.30, 05.12 Дома на деревьях: 3-уровневый рекордсмен (12+).
19.20, 02.00 Аквариумный бизнес: Аквариумы? Это к нам! (12+).
20.10, 20.35, 04.24, 04.48 Шамвари: жизнь на воле (12+).
21.00, 01.00 Крокодил-людоед (16+).
22.00, 02.49 Укротители аллигаторов: Злой до мозга костей (12+).
00.30 Укротитель по вызову: Убийца в поселке трясунов (12+).

ДИСНЕЙ

05.00, 05.15, 05.45, 06.10, 07.10, 13.45, 03.45 М/ф (6+).
06.40 Правила стиля (6+).
07.40, 15.45, 17.45, 21.00, 21.30 М/ф (12+).
08.00, 08.15, 09.15, 10.15, 11.15, 11.45 М/ф (0+).
12.05 Анимационный фильм «Би Муви: Медовый заговор» (6+).
19.30 Анимационный фильм «Приключения Флика» (0+).
22.00, 22.30, 02.45, 03.15 «Тайны острова Мако» (12+).
23.00, 00.00 «Однажды в стране чудес» (12+).
00.55, 01.50 «Робин Гуд» (12+).
04.15 Музыка на Канале Disney (6+).

КАРУСЕЛЬ

06.00 Мультканал «Ранние пташки».
07.10, 07.35, 08.15, 08.45, 09.10, 10.00, 10.55, 11.20, 12.00, 12.30, 14.15, 16.20, 17.05, 17.45, 18.50, 19.40, 20.05, 20.40, 22.05, 23.55, 01.35, 02.15, 03.05, 03.45, 05.25 М/ф.
09.35 Давайте рисовать! «Только яркие краски».
13.30, 16.00 Ералаш.
14.00 Перемешка.
15.40 М/ф (12+).
20.30 Спокойной ночи, малыши!
22.50 Мода из комода (12+).
23.15 «Мой дед - волшебник!».
00.55, 05.00 Лентяево.
01.20 Театральная Фа-Соль.
02.00 Говорим без ошибок.
02.30 Какое ИЗОбразие!
03.15 Академия художеств.
03.30 В гостях у Деда-Краеведа.
04.45 Зарядка с чемпионом.
05.45 Прыг-Скок Команда.

ДЕТСКИЙ МИР

03.00, 09.00, 15.00 «ДЕРЕВНЯ УТКА» (6+).
04.30, 10.30, 16.30 М/ф (0+).
05.00, 07.30, 11.00, 13.30, 17.00, 19.30 М/ф (12+).
05.30, 08.00, 08.50, 11.30, 14.00, 14.50, 17.30, 20.00 М/ф (6+).
06.00, 12.00, 18.00 «ДЕТСТВО БЕМБИ» (12+).
20.50 Шишкин лес: «Коксик в Африке» (0+).

ИСТОРИЯ

06.00, 00.20 Д/ф «1812. Технология войны» (12+).
06.55, 01.15 Д/ф «Карибский кризис. Непонятая история» (16+).
07.55, 02.15 Д/ф «Рим. Власть и слава. Начало».
08.55, 03.20 Д/ф «Носика знает каждый. Памяти короля эпизода».
09.45 Д/ф «Восточные Монархии. В тени Ангкора» (12+).
10.45 Больше, чем любовь. Василий Гроссман и Ольга Губер (12+).
11.35 Д/ф «Кремль. Хранители сокровищницы России».
12.25 Д/ф «Загадки пропавшего корабля».
13.25, 05.10 Д/ф «Бомба для Японии. Рихард Зорге» (16+).
14.20 Д/ф «Первая леди советского кино. Тамара Макарова».
15.15 Д/ф «Проклятие топора».
16.55 Д/ф «1421. Год, когда китайцы открыли Америку?».
18.00 Д/ф «Мужской разговор. Марк Бернес».
18.55 Д/ф «Восточные Монархии. Страна громового дракона» (12+).
19.55 Больше, чем любовь. Николай Заболоцкий и Екатерина Клыкова.
20.40, 04.15 Д/ф «НЛО Третьего Рейха» (12+).
21.35 Д/ф «Загадка римских катакомб» (12+).
22.35 Д/ф «Крылья дьявола. Герман Геринг».
23.30 Д/ф «Скандалы Древнего мира. Египет».

ДОМ КИНО

04.15, 14.30 «Метод Лавровой» (16+).
05.55 «МОРСКОЙ ОХОТНИК» (12+).
07.10 «ОГЛЯНИСЬ» (16+).
08.45 «ГОСТЬ С КУБАНИ» (12+).
10.00 «ПАРАД ПЛАНЕТ».
11.40, 02.30 «Военная разведка. Первый удар» (16+).
13.30, 01.30 «Пятый угол» (16+).
16.15 «УБИТЬ ДРАКОНА» (12+).
18.20 «ХОД КОНЕМ» (12+).
19.50 «СТРАХ ВЫСОТЫ» (12+).
21.25 «БЫЛО У ОТЦА ТРИ СЫНА» (16+).
23.50 «ТАБОР УХОДИТ В НЕБО» (16+).

Ю-ТВ

05.15 Люди (12+).
05.45 Папа попал (12+).
07.25, 10.20, 00.50 В теме (16+).
07.55, 16.40 МастерШеф (16+).
10.50, 21.00 «Проспект Бразилии» (16+).
12.45 «Как назвать эту любовь?» (12+).
13.40 «Окрыленные» (16+).
14.30 Стилистика (12+).
15.00 Топ-модель по-американски (16+).
19.00 Дорогая, мы убиваем детей (16+).
22.55, 01.20 Я стесняюсь своего тела (16+).
03.15 Соблазны с Машей Малиновской (16+).

ПЕРВЫЙ КАНАЛ

05.00 Доброе утро.
09.00, 12.00, 15.00, 03.00 Новости.
09.20 Контрольная закупка.
09.50 Жить здорово!
10.55 Модный приговор.
12.15, 21.35 «Нюхач» (16+).
14.25, 15.15 Время покажет (16+).
16.00 Мужское/Женское (16+).
17.00 Наедине со всеми.
18.00 Вечерние новости.
18.45 Давай поженимся!
19.50 Пусть говорят (16+).
21.00 Время.
23.40 Вечерний Ургант.
00.15 Ночные новости.
00.30 Политика (16+).
01.30, 03.05 «НЕ ОТПУСКАЙ МЕНЯ» (16+).
03.35 «Мотель Бейтс» (16+).

РОССИЯ-1

05.00, 09.15 Утро России.
09.00, 11.00, 14.00, 17.00, 17.50, 20.00 Вести.
09.55 О самом главном.
11.35, 14.30, 17.30, 19.35 Вести-Местное время.
11.55 «Тайны следствия» (12+).
14.50, 04.45 Вести. Дежурная часть.
15.00 «Склифосовский» (12+).
18.15 Прямой эфир (12+).
20.50 Спокойной ночи, малыши!
21.00 «Рожденная звездой» (12+).
22.55 Специальный корреспондент (16+).
00.35 Д/ф «Похищение Европы», «Страшный суд» (12+).
02.45 «Человек-приманка» (12+).
03.45 Комната смеха.

ПЯТЫЙ КАНАЛ

06.00, 10.00, 12.00, 15.30, 18.30, 22.00 Сейчас.
06.10, 08.00 Утро на «5» (6+).
07.00 ЛОТ.
09.30 Место происшествия.
10.30, 11.45, 12.30, 13.25, 14.25 «Гетеры майора Соколова» (16+).
16.00 Открытая студия.
16.50, 17.40 «ОСА» (16+).
19.00, 19.30, 19.55 «Детективы» (16+).
20.25, 21.15, 22.25, 23.15 «След» (16+).
00.00 «ЛЮБИТЬ ПО-РУССКИ - 2» (16+).
01.45 «В ДВУХ ШАГАХ ОТ «РАЯ» (12+).
03.25 «ВСЕГО ОДНА НОЧЬ» (12+).

НТВ

05.00 «Адвокат» (16+).
06.00 НТВ утром.
07.10 «Возвращение Мухтара» (16+).
08.00, 10.00, 13.00, 16.00, 19.00 Сегодня.
08.05 Лолита (16+).
09.00 Утро с Юлией Высоцкой (12+).
10.20 «Лесник» (16+).
12.00 Суд присяжных (16+).
13.20 Суд присяжных. Окончательный вердикт (16+).
14.30 Обзор. Чрезвычайное происшествие.
15.00, 16.20 «Литейный» (16+).
18.00 Говорим и показываем (16+).
19.40 «Дельта. Продолжение» (16+).
21.35 «Ментовские войны» (16+).
23.30 Анатомия дня.
00.10 Сегодня вечером в Санкт-Петербурге.
01.55 Квартирный вопрос (0+).
02.55 «Мастера секса - 2» (18+).
04.00 «Час Волкова» (16+).

ТВ-3

06.00 М/ф (0+).
09.30, 10.00, 17.00, 17.30 Д/с «Слепая» (12+).
10.30, 11.00, 16.00, 16.30 Д/с «Гадалка» (12+).
11.30 Д/с «Городские легенды: «Гусь-Хрустальный. Хрупкая мечта» (12+).
12.30, 13.00 Д/с «Охотники за привидениями» (16+).
13.30, 18.00, 01.00 Х-версии. Другие новости (12+).
14.00, 14.30 «Чтец» (12+).
15.00 Мистические истории (16+).
18.30 «Пятая стража» (16+).
19.30, 20.20 «Касл» (12+).
21.15, 22.05 «Кости» (12+).
23.00 «НАД ЗАКОНОМ» (16+).
01.30 «ЗЕМЛЯ ПРОТИВ ПАУКА» (16+).
03.15, 04.15, 05.00 «В поле зрения» (16+).

ТНТ

06.25 Женская лига: парни, деньги и любовь (16+).
07.00, 07.30, 07.55, 08.25 М/ф (12+).
09.00 Дом-2. Lite (16+).
10.30 Битва экстрасенсов (16+).
11.30 «ЖИЗНЬ, КАК ОНА ЕСТЬ» (12+).
14.00 «Универ» (16+).
14.30, 15.00, 15.30, 16.00, 16.30, 17.00, 17.30, 18.00, 18.30, 19.00, 19.30 «Деффчонки» (16+).
20.00, 20.30 «Универ. Новая общага» (16+).
21.00 «ЛЮБОВЬ И ПРОЧИЕ НЕПРИЯТНОСТИ» (16+).
23.05 Дом-2. Город любви (16+).
00.05 Дом-2. После заката (16+).
01.05, 02.00 «Стрела - 3» (16+).
03.00 «ЧУЖЕРОДНОЕ ВТОРЖЕНИЕ» (16+).
04.40 «ЛОТЕРЕЙНЫЙ БИЛЕТ» (16+).

ДОМАШНИЙ

06.30 «Альф» (0+).
07.30, 18.55, 23.55 Одна за всех (16+).
07.50 По делам несовершеннолетних (16+).
09.50 Давай разведемся! (16+).
10.50 Понять. Простить (16+).
12.00 Д/с «Эффект Матроны» (12+).
13.00 Сдается! С ремонтом (16+).
14.00 «Станица» (16+).
18.00 «Не родись красивой» (12+).
19.00 «Брак по завещанию» (16+).
21.00 «Если у вас нету тети...» (12+).
22.55 Рублево-Бирюлево (16+).
00.30 «А ЗОРИ ЗДЕСЬ ТИХИЕ», 1 с. (12+).
02.25 «ТРЫН-ТРАВА» (16+).
04.15 Д/с «Звездные истории» (16+).
05.15 Тайны еды (16+).
05.30 Домашняя кухня (16+).

СТС

06.00, 06.30, 07.00, 08.00, 05.25 М/ф (0+).
07.10, 07.30 М/ф (12+).
08.05 «Зачарованные» (16+).
09.00, 00.00 Даешь молодежь! (16+).
09.30 «Маргоша» (16+).
10.30, 22.00 «Лондонград. Знай наших!» (16+).
11.30, 21.00 «Семейный бизнес» (16+).
12.30 Шоу «Уральских пельменей»: «Назад в булошную!» (12+).
13.30, 14.00 «Воронины» (16+).
16.00, 20.00 «Кухня» (16+).
17.00 Шоу «Уральских пельменей»: «Женское: - щас я!» (12+).
18.00 Уральские пельмени: «М+Ж» (16+).
18.30 Уральские пельмени: «Звезды +» (16+).
19.00 «Восьмидесятые» (16+).

23.00 Дикие игры (16+).
00.30, 04.35 Большая разница (12+).
01.20 «Закон и порядок. Преступное намерение» (16+).
03.05 «ЗЛОВРЕДНОЕ ВОСКРЕСЕНЬЕ» (16+).
05.50 Музыка на СТС (16+).

ПЕРЕЦ

06.00 М/ф (0+).
06.30, 01.20 Загадки космоса (12+).
07.30 «ЗВЕЗДОЧЕТ» (12+).
13.30, 18.30 КВН на бис (16+).
15.30 Среда обитания (16+).
16.25 «ОСОБЕННОСТИ НАЦИОНАЛЬНОЙ ОХОТЫ» (12+).
19.30 «ОСОБЕННОСТИ НАЦИОНАЛЬНОЙ РЫБАЛКИ» (12+).
21.35 +100500 (16+).
23.00 +100500 (18+).
00.00 «Мост» (16+).
02.15 «М+Ж» (16+).
03.55 Специальное расследование (16+).

ТВ-ЦЕНТР

06.00 Настроение.
08.10 «БЕЗОТЦОВЩИНА» (12+).
10.05 Д/ф «Тамара Семина. Всегда наоборот» (12+).
10.55 Доктор И... (16+).
11.30, 14.30, 17.30, 22.00, 00.00 События.
11.50 «ОДИН ДЕНЬ, ОДНА НОЧЬ», 3 и 4 с. (12+).
13.40 Мой герой (12+).
14.50 Удар властью: «Герои дефолта» (16+).
15.40 «Чисто английское убийство» (12+).
18.00 Право голоса (16+).
19.30 Город новостей.
19.45 «Не плачь по мне, Аргентина» (16+).
21.45 Петровка, 38 (16+).
22.30 Линия защиты (16+).
23.05 Советские мафии: «Бизнес орденоносцев» (16+).
00.25 Русский вопрос (12+).
01.10 «МОЯ НОВАЯ ЖИЗНЬ» (12+).
04.55 Д/с «Жители океанов» (6+).

РЕН ТВ

05.00, 09.00, 04.00 Территория заблуждений с Игорем Прокопенко (16+).
06.00, 18.00 Самые шокирующие гипотезы (16+).
07.00 С бодрым утром! (16+).
08.30, 12.30, 16.30, 19.30, 23.00 Новости (16+).
11.00 Документальный проект: «Под знаком Скорпиона» (16+).
12.00, 16.10, 19.00 Информационная программа 112 (16+).
13.00 Званый ужин (16+).
14.00 «КРОКОДИЛ ДАНДИ - 2» (16+).
17.00 Тайны мира с Анной Чапман: «Китайский гамбит» (16+).
20.00 «МАСКА» (16+).
22.00 М и Ж (16+).
23.25, 00.45 «Сыны анархии» (16+).

РОССИЯ К

06.30 Канал «Евроньюс».
10.00, 15.00, 19.30, 23.30 Новости культуры.
10.15, 01.55 Наблюдатель.
11.15, 22.05 «Сага о Форсайтах».
12.15 Д/ф «Бордо. Да здравствует буржуазия!».
12.30, 20.45 Правила жизни.
13.00 Красуйся, град Петров! «Зодчие здания Театра музыкальной комедии».
13.30, 23.50 «Следствие ведут ЗнаToКи».
15.10 Засадный полк: «Ольга Берггольц».
15.35 Д/ф «Хюэ - город, где улыбается печаль».
15.50 Искусственный отбор.
16.30 Больше, чем любовь: «Петр Капица и Анна Крылова».
17.15 Шедевры русской музыки. С. Рахманинов. Соната для виолончели и фортепиано соль минор. Александр Князев, Николай Луганский.
18.05 Эпизоды: «90 лет Науму Коржавину».
18.45 Рэгтайм, или Разорванное время: «Амаркорд. Георгий Данелия».
19.15 Спокойной ночи, малыши!
19.45 Главная роль.
20.05 Абсолютный слух.
21.15 Власть факта: «Сладкая жизнь».
21.55 Д/ф «Иоганн Кеплер».
23.00 Рэгтайм, или Разорванное время: «Одна абсолютно счастливая деревня. Мария Примаченко».
23.45 Худсовет.
01.15 Вслух. Поэзия сегодня.

ЗВЕЗДА

06.00 «ЕЩЕ ЛЮБЛЮ, ЕЩЕ НАДЕЮСЬ...» (0+).
07.45 Президентский кадетский корпус (6+).
08.00, 09.15 «В КВАДРАТЕ 45» (12+).
09.00, 13.00, 18.00, 23.00 Новости дня.
09.45, 10.05, 11.45, 13.15, 14.05 «Хозяйка тайги - 2. К морю» (16+).
10.00, 14.00 Военные новости.
18.30 Военная приемка (6+).
19.15 «ДВА БИЛЕТА НА ДНЕВНОЙ СЕАНС» (0+).
21.15 «НЕ ХОДИТЕ, ДЕВКИ, ЗАМУЖ» (0+).
23.20 Д/с «Легенды советского сыска» (16+).
00.55 «ВИЗИТ К МИНОТАВРУ», 4 и 5 с. (0+).
03.55 «ФОРМУЛА ЛЮБВИ» (12+).

РОССИЯ 2

07.00, 08.55, 11.35, 23.35 Большой спорт.
07.20, 23.55 Эволюция.
09.20 Технологии спорта.
09.50 «Записки экспедитора тайной канцелярии - 2» (16+).
12.00 «Ледников» (16+).
15.30 Создать «Группу «А»: «Уфимские оборотни» (16+).
17.10 «Клянемся защищать» (16+).
20.35 Д/ф «Россия без террора. Татарстан. Испытание на прочность» (16+).
21.30 «ГОСПОДА ОФИЦЕРЫ: СПАСТИ ИМПЕРАТОРА» (16+).
01.25 Диалоги о рыбалке.
02.50 Рейтинг Баженова. Могло быть хуже (16+).
03.20 Смешанные единоборства. «Грозная битва» (16+).
05.25 «Лорд. Пес-полицейский» (12+).

ЕВРОСПОРТ

04.00, 04.55, 08.30, 09.25 Футбол: Евроголы (0+).
04.05, 04.30, 08.35, 09.00 Футбол (0+).
05.00, 11.00 Теннис: Турнир WTA. Линц. Первый раунд (0+).
08.15, 22.30, 01.10 All sports: Тележурнал WATTS (0+).

09.30 Авто и Мотоспорт (0+).
09.45 Футбол: Товарищеский матч. До 20 лет: Германия - Англия (0+).
13.30, 02.30 Теннис: Турнир WTA. Линц. День 2 (0+).
17.45 Футбол: Женская Лига Чемпионов: Вольфсбург (Германия) - Spartak Subotica (Сербия) (0+).
20.00, 01.30 Чемпионат Европы (0+).
23.00, 00.55 All sports: Избранное по средам (0+).
23.05 All sports (0+).
23.10 Конный спорт: Новости конного спорта (0+).
23.15 Гольф (0+).
00.15 Парусный спорт (0+).
00.45 Гольф: Гольф-клуб (0+).
00.50 Парусный спорт: Яхт-клуб (0+).

СПОРТ ПЛЮС

Профилактика до 10.00.
10.00, 00.00 Теннис. Кубок Дэвиса. Мировая группа. Полуфинал. Великобритания - Австралия. Э. Маррей/Дж. Маррей - С. Грот/Л. Хьюитт (0+).
14.40, 18.30, 21.20, 23.30, 04.40 Новости (0+).
15.00, 21.40 Футбол. Чемпионат Франции. «Лион» - «Реймс» (0+).
16.50 Гандбол. Лига чемпионов. Мужчины. «Чеховские медведи» - Клуб им. А.Мешкова (0+).
18.55 Футбол. «Мир английской премьер-лиги» (0+).
19.25 Баскетбол. Кубок Европы. Мужчины. АЕК - «Красный Октябрь». Прямая трансляция.
05.10 Футбол. Обзор матчей чемпионата Франции (0+).
06.10 Баскетбол. Кубок Европы. Мужчины. АЕК - «Красный Октябрь» (0+).

2x2

06.00, 05.50 Русские мультфильмы (12+).
06.45 Рога и копыта (12+).
07.10, 14.25 Покемон (12+).
07.35 «Друзья» (16+).
08.30 «Меня зовут Эрл» (16+).
08.55 Даже не думай! (16+).
09.25, 13.30 Черепашки-ниндзя (12+).
10.20, 14.50 Губка Боб Квадратные Штаны (16+).
11.40 Санджей и Крейг (16+).
12.05 Пингвины Мадагаскара (12+).
16.15, 18.25, 21.00 Симпсоны (16+).
17.05, 19.45 Гриффины (16+).
22.22 Рик и Морти (16+).
22.45 Кит Stupid Show (16+).
23.10 Смотрящий (16+).
23.40 Южный парк (18+).
00.05 «Банши» (18+).
01.05 «Уилфред» (18+).
01.30 «Обитель лжи» (18+).
02.05 Псих (16+).
02.30 «Дэцкая больница» (16+).
02.55 Городские приматы (16+).
03.50 Дурацкие дураки мистера Ти (16+).
04.15 Куку (16+).
04.50 Рога и копыта: возвращение (12+).

ПЕРВЫЙ ОБРАЗОВАТЕЛЬНЫЙ

09.05, 17.05, 01.05 Не так уж тверд гранит науки. Химия (16+).
10.00, 18.00, 02.00 Ракурсы: от истории искусства XX века к практике рисунка и живописи (16+).
10.55, 18.55, 02.55 Семь цветов радуги. Раннехристианское изобразительное искусство (16+).
11.50, 19.50, 03.50 Разбег. Курс английского языка для продолжающих (16+).
12.45, 20.45, 04.45 Современное искусство: калейдоскоп имен и явлений (16+).
13.15, 21.15, 05.15 Неформат (16+).
13.50, 21.50, 05.50 Школа рисования (6+).
14.20, 22.20, 06.20 Мамина школа (16+).
14.50, 22.50, 06.50 Мастер-класс! (6+).
15.20, 23.20, 07.20 «МОРЯКИ» (16+).

DISCOVERY

06.00, 10.30 Коллекционеры авто (12+).
06.50, 07.15 Что было дальше? (16+).
07.45, 12.20 Как это устроено? Меховая одежда/Катафалки/Арматура внешнего освещения/ Подставки мячиков в гольфе (12+).
08.10 Как это сделано? Метро Санкт-Петербурга/Кофе «копи лювак»/ Блюда для чипсов (12+).
08.40, 15.05 Сокровища из кладовки (12+).
09.35, 23.00, 05.13 Невероятные бассейны: Цветы жизни (12+).
11.25, 04.25 Наука магии: Старая крепость (12+).
11.50, 04.49 Наука магии: Манипуляция сознанием через граффити (12+).
12.45 Как это сделано? Метро Санкт-Петербурга / Кофе «копи лювак» / Блюда для чипсов (12+).
13.15, 03.38 Мятежный гараж (12+).
14.10, 14.35, 01.00, 01.30 Махинаторы: VW Beetle (12+).
16.00 Уличные гонки: Замкнутый круг (12+).
17.00 Быстрые и громкие (12+).
18.00 Махинаторы: Alfa Romeo Alfasud (12+).
19.00 Как это сделано? Кожа/Гранд-Канал/Флайборд (12+).
19.30 Как это устроено? Катушки для рыбалки/Маленькие домики/Кухонные миксеры (12+).
20.00, 20.30 Склады: битва в Канаде (12+).
21.00, 21.30 Охотники за реликвиями (12+).
22.00, 22.30 Гаражное золото (12+).
00.00, 02.50 Багажные войны: Чудовищная прибыль (12+).
00.30, 03.14 Багажные войны: Жадный свин (12+).
02.00 Молниеносные катастрофы (12+).
02.25 Настоящие аферисты (12+).

ANIMAL PLANET

06.00 Укротитель по вызову: Убийца в поселке трясунов (12+).
06.25 Введение в собаководство: Английский бульдог, колли, фокстерьер, спаниель короля Карла (12+).

07.15, 07.40, 12.15, 12.40, 17.40, 18.05, 23.00, 23.30, 03.36, 04.00 Человек и львы (12+).
08.05, 13.05 Дома на деревьях: 3-уровневый рекордсмен (12+).
08.55, 14.20 Аквариумный бизнес: Аквариумы? Это к нам! (12+).
09.45 Введение в собаководство: Мопс, веймарская охотничья, мальтийская болонка, мягкошерстный терьер, акита (12+).
10.35, 16.00 Ветеринар Бондай Бич (12+).
11.25 Смертельно опасные змеи Китая (16+).
13.55, 00.00 Укротитель по вызову: Санта Коготь (12+).
15.10, 15.35 Шамвари: жизнь на воле (12+).
16.50 Крокодил-людоед (16+).
18.30, 05.12 Дома на деревьях (12+).
19.20, 02.00 Аквариумный бизнес: Всем чемпионам по аквариуму (12+).
20.10, 20.35, 04.24, 04.48 Эхо и слоны Амбозели (12+).
21.00, 01.00 Суперзмея-людоед (16+).
22.00, 02.49 Укротители аллигаторов: Трюк в исполнении Тре (12+).
00.30 Укротитель по вызову: Резня в улье (12+).

ДИСНЕЙ

05.00, 05.15, 05.45, 06.10, 07.10, 13.45, 15.45, 17.45, 03.45 М/ф (6+).
06.40, 08.00, 08.15, 09.15, 10.15, 11.15, 11.45 М/ф (0+).
07.40, 21.00, 21.30 М/ф (12+).
12.05 Анимационный фильм «Диномама» (6+).
19.30 Анимационный фильм «Похождения Императора» (6+).
22.00, 22.30, 02.45, 03.15 «Тайны острова Мако» (12+).
23.00, 00.00 «Однажды в стране чудес» (12+).
00.55, 01.50 «Робин Гуд» (12+).
04.15 Музыка на Канале Disney (6+).

КАРУСЕЛЬ

06.00 Мультканал «Ранние пташки».
07.10, 07.35, 08.15, 08.45, 09.15, 10.10, 10.55, 11.20, 12.00, 12.30, 14.15, 16.20, 17.05, 17.45, 18.50, 19.40, 20.05, 20.40, 22.05, 23.55, 01.40, 02.15, 03.05, 03.45, 05.25 М/ф.
09.40 Давайте рисовать! «Храбрые рыцари».
13.30, 16.00 Ералаш.
14.00 Перемешка.
15.40 М/ф (12+).
20.30 Спокойной ночи, малыши!
22.50 Мода из комода (12+).
23.15 «Мой дед - волшебник!».
00.55, 05.00 Лентяево.
01.25 Театральная Фа-Соль.
02.05 Говорим без ошибок.
02.30 Какое ИЗОбразие!
03.15 Академия художеств.
03.30 В гостях у Деда-Краеведа.
04.45 Зарядка с чемпионом.
05.45 Прыг-Скок Команда.

ДЕТСКИЙ МИР

03.00, 09.00, 15.00 «РЫЖИЙ, ЧЕСТНЫЙ, ВЛЮБЛЕННЫЙ», 1 с. (6+).
04.30, 08.00, 08.50, 10.30, 14.00, 14.50, 16.30, 20.00 М/ф (0+).
05.00, 11.00, 17.00 М/ф (12+).
05.30, 11.30, 17.30 М/ф (6+).
06.00, 12.00, 18.00 «ЮНОСТЬ БЕМБИ» (12+).
07.30, 13.30, 19.30 М/ф (16+).
20.50 Шишкин лес: «Коксик и Шуня подслушивают» (0+).

ИСТОРИЯ

06.00, 00.25 Д/ф «Восточные Монархии. В тени Ангкора» (12+).
07.00, 01.25 Больше, чем любовь. Василий Гроссман и Ольга Губер (12+).
07.45, 02.15 Д/ф «Кремль. Хранители сокровищницы России».
08.40, 03.10 Д/ф «Загадки пропавшего корабля».
09.40 Д/ф «Бомба для Японии. Рихард Зорге» (16+).
10.35, 04.15 Д/ф «Первая леди советского кино. Тамара Макарова».
11.25 Д/ф «Проклятие топора».
13.10 Д/ф «1421. Год, когда китайцы открыли Америку?».
14.15 Д/ф «Мужской разговор. Марк Бернес».
15.10 Д/ф «Восточные Монархии. Страна громового дракона» (12+).
16.10 Больше, чем любовь. Николай Заболоцкий и Екатерина Клыкова.
16.55 Д/ф «НЛО Третьего Рейха» (12+).
17.50 Д/ф «Загадка римских катакомб» (12+).
18.50, 05.10 Д/ф «Крылья дьявола. Герман Геринг».
19.40 Д/ф «Скандалы Древнего мира. Египет».
20.35 Д/ф «1812. Технология войны» (12+).
21.25 Д/ф «Карибский кризис. Непонятая история» (16+).
22.25 Д/ф «Рим. Власть и слава. Начало».
23.30 Д/ф «Носика знает каждый. Памяти короля эпизода».

ДОМ КИНО

04.15, 14.30 «Метод Лавровой» (16+).
05.55 «КУКОЛКА» (18+).
08.15 «МАТРОС С «КОМЕТЫ».
09.50 «ЛЕРМОНТОВ» (16+).
11.40, 02.30 «НЕПРИДУМАННОЕ УБИЙСТВО» (16+).
13.30, 01.30 «Другая жизнь» (12+).
16.15 «ПОД СЕВЕРНЫМ СИЯНИЕМ» (16+).
18.25 «ОДИНОКИМ ПРЕДОСТАВЛЯЕТСЯ ОБЩЕЖИТИЕ» (12+).
20.00 «ЛЮДИ В ОКЕАНЕ».
21.25 «ПОКРОВСКИЕ ВОРОТА».
23.50 «ЦВЕТЫ ОТ ПОБЕДИТЕЛЕЙ» (18+).

Ю-ТВ

05.15 Люди (12+).
05.45 Папа попал (12+).
07.25, 10.20, 00.50 В теме (16+).
07.55, 16.40 МастерШеф (16+).
10.50, 21.00 «Проспект Бразилии» (16+).
12.45 «Как назвать эту любовь?» (12+).
13.40 «Окрыленные» (16+).
14.30 Я не знала, что беременна (16+).
15.00 Топ-модель по-американски (16+).
19.00 Дорогая, мы убиваем детей (16+).
22.55, 01.20 Я стесняюсь своего тела (16+).
03.15 Соблазны с Машей Малиновской (16+).

ПЕРВЫЙ КАНАЛ

05.00 Доброе утро.
09.00, 12.00, 15.00, 03.00 Новости.
09.20 Контрольная закупка.
09.50 Жить здорово!
10.55 Модный приговор.
12.15, 21.35 «Нюхач» (16+).
14.25, 15.15 Время покажет (16+).
16.00 Мужское/Женское (16+).
17.00 Наедине со всеми.
18.00 Вечерние новости.
18.45 Давай поженимся!
19.50 Пусть говорят (16+).
21.00 Время.
23.45 Вечерний Ургант.
00.20 Ночные новости.
00.35 На ночь глядя (16+).
01.30, 03.05 «ВОДЫ СЛОНАМ!» (16+).
03.40 «Мотель Бейтс» (16+).

РОССИЯ-1

05.00, 09.15 Утро России.
09.00, 11.00, 14.00, 17.00, 17.50, 20.00 Вести.
09.55 О самом главном.
11.35, 14.30, 17.30, 19.35 Вести-Местное время.
11.55 «Тайны следствия» (12+).
14.50 Вести. Дежурная часть.
15.00 «Склифосовский» (12+).
18.15 Прямой эфир (12+).
20.50 Спокойной ночи, малыши!
21.00 «Рожденная звездой» (12+).
22.55 Поединок (12+).
00.35 Д/ф «Маршал Язов. По своим не стреляю» (12+).
02.30 «Человек-приманка» (12+).
03.30 Д/ф «Шифры нашего тела. Смех и слезы».
04.25 Комната смеха.

ПЯТЫЙ КАНАЛ

06.00, 10.00, 12.00, 15.30, 18.30, 22.00 Сейчас.
06.10, 08.00 Утро на «5» (6+).
07.00 ЛОТ.
09.30 Место происшествия.
10.30 «В ДВУХ ШАГАХ ОТ «РАЯ» (12+).
12.30 «ВСЕГО ОДНА НОЧЬ» (12+).
14.00, 01.55 «ДЕЛО №306» (12+).
16.00 Открытая студия.
16.50, 17.40 «ОСА» (16+).
19.00, 19.30, 19.55 «Детективы» (16+).
20.25, 21.15, 22.25, 23.15 «След» (16+).
00.00 «ЛЮБИТЬ ПО-РУССКИ - 3. ГУБЕРНАТОР» (16+).
03.30 «ОДИН И БЕЗ ОРУЖИЯ» (16+).
05.00 Д/с «Прототипы: «Майор Вихрь» (12+).

НТВ

05.00 «Адвокат» (16+).
06.00 НТВ утром.
07.10 «Возвращение Мухтара» (16+).
08.00, 10.00, 13.00, 16.00, 19.00 Сегодня.
08.05 Лолита (16+).
09.00 Утро с Юлией Высоцкой (12+).
10.20 «Лесник» (16+).
12.00 Суд присяжных (16+).
13.20 Суд присяжных. Окончательный вердикт (16+).
14.30 Обзор. Чрезвычайное происшествие.
15.00, 16.20 «Литейный» (16+).
18.00 Говорим и показываем (16+).
19.40 «Дельта. Продолжение» (16+).
21.30 «Ментовские войны» (16+).
23.30 Анатомия дня.
00.10 Сегодня вечером в Санкт-Петербурге.
01.55 Дачный ответ (0+).
03.00 «Мастера секса - 2» (18+).
04.05 «Час Волкова» (16+).

ТВ-3

06.00 М/ф (0+).
09.30, 10.00, 17.00, 17.30 Д/с «Слепая» (12+).
10.30, 11.00, 16.00, 16.30 Д/с «Гадалка» (12+).
11.30 Д/с «Городские легенды: «Древнее зло Архангельского леса» (12+).
12.30, 13.00 Д/с «Охотники за привидениями» (16+).
13.30, 18.00, 01.00 Х-версии. Другие новости (12+).
14.00, 14.30 «Чтец» (12+).
15.00 Мистические истории (16+).
18.30 «Пятая стража» (16+).
19.30, 20.20 «Касл» (12+).
21.15, 22.05 «Кости» (12+).
23.00 «СМЕРТИ ВОПРЕКИ» (16+).
01.30 «НЕ СДАВАЙСЯ» (16+).
03.15, 04.15, 05.00 «В поле зрения» (16+).

ТНТ

07.00, 07.30, 07.55, 08.25 М/ф (12+).
09.00 Дом-2. Lite (16+).
10.30 Битва экстрасенсов (16+).
11.30 «ЛЮБОВЬ И ПРОЧИЕ НЕПРИЯТНОСТИ» (16+).
13.35 Комеди Клаб. Лучшее (16+).
14.00 «Универ» (16+).
14.30, 15.00, 15.30, 16.00, 16.30, 17.00, 17.30, 18.00, 18.30, 19.00, 19.30 «Реальные пацаны» (16+).
20.00, 20.30 «Универ. Новая общага» (16+).
21.00 «КИЛЛЕРЫ» (16+).
23.10 Дом-2. Город любви (16+).
00.10 Дом-2. После заката (16+).
01.15, 02.10 «Стрела - 3» (16+).
03.05 «ВЕРСИЯ» (16+).
05.30 THT-Club (16+).
05.35 «Нашествие» (12+).

ДОМАШНИЙ

06.30 «Альф» (0+).
07.30, 18.55, 23.55, 05.25 Одна за всех (16+).
07.50 По делам несовершеннолетних (16+).
09.50 Давай разведемся! (16+).
10.50 Понять. Простить (16+).
12.00 Д/с «Эффект Матроны» (12+).
13.00 Сдается! С ремонтом (16+).
14.00 «Станица» (16+).
18.00 «Не родись красивой» (12+).
19.00 «Брак по завещанию» (16+).
21.00 «Если у вас нету тети...» (12+).
22.55 Рублево-Бирюлево (16+).
00.30 «А ЗОРИ ЗДЕСЬ ТИХИЕ», 2 с. (12+).
02.15 «ВИРИНЕЯ» (0+).
04.25 Д/с «Звездные истории» (16+).
05.30 Домашняя кухня (16+).

СТС

06.00, 06.30, 07.00, 08.00 М/ф (0+).
07.10, 07.30 М/ф (12+).
08.05 «Зачарованные» (16+).
09.00, 00.00 Даешь молодежь! (16+).
09.30 «Маргоша» (16+).
10.30, 22.00 «Лондонград. Знай наших!» (16+).
11.30, 21.00 «Семейный бизнес» (16+).
12.30, 17.00 Шоу «Уральских пельменей»: «Женское: - щас я!» (12+).
13.30 Ералаш (0+).

14.00 «Воронины» (16+).
16.00, 20.00 «Кухня» (16+).
18.00 Уральские пельмени: «Звезды +» (16+).
18.30 Уральские пельмени: «Семейное» (16+).
19.00 «Восьмидесятые» (16+).
23.00 Руссо туристо (16+).
00.30 Большая разница (12+).
01.20, 03.55 «Закон и порядок. Преступное намерение» (16+).
02.15 «БОЛЬШОЙ ТОЛСТЫЙ ЛЖЕЦ» (12+).
04.50 «Закон и порядок. Специальный корпус» (16+).
05.40 Музыка на СТС (16+).

ПЕРЕЦ

06.00 М/ф (0+).
06.30, 01.15 Загадки космоса (12+).
07.30, 15.30 Среда обитания (16+).
08.30 История государства Российского (0+).
09.30 «Агент национальной безопасности» (0+).
14.00, 18.30 КВН на бис (16+).
16.25 «ОСОБЕННОСТИ НАЦИОНАЛЬНОЙ РЫБАЛКИ» (12+).
19.30 «ЖМУРКИ» (16+).
21.55 +100500 (16+).
23.00 +100500 (18+).
00.00 «Мост» (16+).
02.15 «И БЫЛА ВОЙНА» (16+).
04.55 Специальное расследование (16+).

ТВ-ЦЕНТР

06.00 Настроение.
08.20 «ИНСПЕКТОР УГОЛОВНОГО РОЗЫСКА».
10.05 Д/ф «Леонид Каневский. Безнадежный счастливчик» (12+).
10.55 Доктор И... (16+).
11.30, 14.30, 17.30, 22.00, 00.00 События.
11.50 «ЛЮБИМАЯ ДОЧЬ ПАПЫ КАРЛО» (16+).
13.40 Мой герой (12+).
14.50 Советские мафии: «Бизнес орденоносцев» (16+).
15.40, 04.15 «Чисто английское убийство» (12+).
18.00 Право голоса (16+).
19.30 Город новостей.
19.45 «Не плачь по мне, Аргентина» (16+).
21.45 Петровка, 38 (16+).
22.30 Обложка: «Главная жена страны» (16+).
23.05 Д/ф «Александр Збруев. Небольшая перемена» (12+).
00.30 «ИСКУПЛЕНИЕ» (16+).
02.25 «КВАРТИРАНТКА» (12+).

РЕН ТВ

05.00, 04.00 Территория заблуждений с Игорем Прокопенко (16+).
06.00, 18.00 Самые шокирующие гипотезы (16+).
07.00 С бодрым утром! (16+).
08.30, 12.30, 16.30, 19.30, 23.00 Новости (16+).
09.00 Документальный проект: «Грибные пришельцы» (16+).
10.00 Документальный проект: «Хранители тонких миров» (16+).
11.00 Документальный проект: «Эликсиры древних богов» (16+).
12.00, 15.55, 19.00 Информационная программа 112 (16+).
13.00 Званый ужин (16+).
14.00 «МАСКА» (16+).
17.00 Тайны мира с Анной Чапман: «Битва за еду» (16+).
20.00 «ТУПОЙ И ЕЩЕ ТУПЕЕ» (16+).
22.00 Смотреть всем! (16+).
23.25 «Сыны анархии» (16+).
03.00 Странное дело (16+).

РОССИЯ К РОССИЯ-К

06.30 Канал «Евроньюс».
10.00, 15.00, 19.30, 23.30 Новости культуры.
10.15, 01.55 Наблюдатель.
11.15, 22.05 «Сага о Форсайтах».
12.15 Д/ф «Вальпараисо. Город-радуга».
12.30, 20.45 Правила жизни.
13.00 Россия, любовь моя! «Камчатские коряки. Благодарность огню».
13.30, 23.50 «Следствие ведут ЗнаToКи».
15.10 Засадный полк: «Александр Твардовский».
15.35 Д/ф «Петра. Город мертвых, построенный набатеями».
15.50 Абсолютный слух.
16.30 Д/ф «Гений русского модерна. Федор Шехтель».
17.15 Шедевры русской музыки. А. Скрябин. «Поэма экстаза», «Прометей». Валерий Гергиев и симфонический оркестр Мариинского театра.
18.05 Д/ф «Ролан Пети. Между прошлым и будущим».
18.45 Рэгтайм, или Разорванное время: «Одна абсолютно счастливая деревня. Мария Примаченко».
19.15 Спокойной ночи, малыши!
19.45 Главная роль.
20.05 Черные дыры. Белые пятна.
21.15 Культурная революция.
23.00 Рэгтайм, или Разорванное время: «Прибытие поезда. Андрей Сахаров».
23.45 Худсовет.
01.15 Вслух. Поэзия сегодня.

ЗВЕЗДА

06.00 «О ЛЮБВИ» (6+).
07.35, 09.15 «КОНЕЦ ИМПЕРАТОРА ТАЙГИ» (0+).
09.00, 13.00, 18.00, 23.00 Новости дня.
09.45, 10.05, 11.50, 13.15, 14.05 «Хозяйка тайги - 2. К морю» (16+).
10.00, 14.00 Военные новости.
18.30 Военная приемка (6+).
19.15 «КРУГ» (0+).
21.15 «ХОД КОНЕМ» (0+).
23.20 Д/с «Легенды советского сыска» (16+).
00.55 «ЗВЕЗДА ПЛЕНИТЕЛЬНОГО СЧАСТЬЯ» (0+).
04.20 «ЕЩЕ ЛЮБЛЮ, ЕЩЕ НАДЕЮСЬ...» (0+).

РОССИЯ 2 РОССИЯ-2

07.00, 08.50, 11.35, 23.20 Большой спорт.
07.20 Эволюция.
09.15 Технологии спорта.
09.45 «Записки экспедитора тайной канцелярии - 2» (16+).
11.55 «Ледников» (16+).
15.20 Создать «Группу «А»: «Красная камера» (16+).
16.10 Создать «Группу «А»: «Пуля для именинника» (16+).
17.00 «Клянемся защищать» (16+).
20.30 Д/ф «Побег из Кандагара» (16+).
21.20 «КАНДАГАР» (16+).
23.40 Эволюция (16+).
01.15 Полигон: «Ангара».
02.15 Рейтинг Баженова. Могло быть хуже (16+).
03.10 Профессиональный бокс.

05.25 «Лорд. Пес-полицейский» (12+).

ЕВРОСПОРТ

04.00, 08.00, 12.30, 20.00, 01.45 Чемпионат Европы (0+).
06.00, 09.30 Теннис: Турнир WTA. Линц. День 2 (0+).
11.00 Футбол: Чемпионат MLS: Toronto FC (Канада) - Нью-Йорк Ред Булз (США) (0+).
14.15 Футбол: Женская Лига Чемпионов: Вольфсбург (Германия) - Spartak Subotica (Сербия) (0+).
15.30, 23.30, 02.30 Теннис: Турнир WTA. Линц. День 3 (0+).
00.15, 00.20, 00.45, 01.15, 01.40 Футбол (0+).

СПОРТ ПЛЮС

08.00, 12.00, 16.00, 19.30, 23.40, 04.30 Новости (0+).
08.20, 00.15 Теннис. Кубок Дэвиса. Мировая группа. Полуфинал. Великобритания - Австралия. Э.Маррей - Б.Томич (0+).
10.30 Футбол. «GOALактика» (0+).
11.05 Современное пятиборье. Кубок Министерства обороны России. Смешанная эстафета (0+).
12.20 Баскетбол. Кубок Европы. Мужчины. АЕК - «Красный Октябрь» (0+).
14.10, 21.50 Футбол. Чемпионат Италии. «Милан» - «Наполи» (0+).
16.20 Футбол. Обзор матчей чемпионата Испании (0+).
17.20, 02.25 Ралли-кросс. Этап чемпионата мира в Испании (0+).
19.55 Баскетбол. Евролига. Мужчины. ЦСКА - «Маккаби». Прямая трансляция.
05.00 Футбол. «Международная панорама» (0+).
06.10 Баскетбол. Евролига. Мужчины. ЦСКА - «Маккаби» (0+).

2x2

06.00, 05.50 Русские мультфильмы (12+).
06.45 Рога и копыта (12+).
07.10, 14.25 Покемон (12+).
07.35 «Друзья» (16+).
08.30 «Меня зовут Эрл» (16+).
08.55 Даже не думай! (16+).
09.25 Черепашки-ниндзя (12+).
09.50 Губка Боб Квадратные Штаны (16+).
11.10, 14.50, 19.45 Гриффины (16+).
18.25, 21.00 Симпсоны (16+).
22.22 Рик и Морти (16+).
22.45 Бессмертное кино (16+).
23.10 Level Up (16+).
23.35 Фестиваль авторского анимационного фильма-2015 (16+).
00.05 «Банши» (18+).
01.05 «УДИВИТЕЛЬНЫЕ ПРИКЛЮЧЕНИЯ ЧАРЛИ СВОНА III» (16+).
02.40 «Дэцкая больница» (16+).
02.55 Городские приматы (16+).
03.50 Дурацкие дураки мистера Ти (16+).
04.15 Куку (16+).
04.50 Рога и копыта: возвращение (12+).

ПЕРВЫЙ ОБРАЗОВАТЕЛЬНЫЙ

09.05, 17.05, 01.05 Не так уж тверд гранит науки. Химия (16+).
10.00, 18.00, 02.00 Ракурсы: от истории искусства XX века к практике рисунка и живописи (16+).
10.55, 18.55, 02.55 Семь цветов радуги. Раннехристианское изобразительное искусство (16+).
11.50, 19.50, 03.50 Разбег. Курс английского языка для продолжающих (16+).
12.45, 20.45, 04.45 Современное искусство: калейдоскоп имен и явлений (16+).
13.15, 21.15, 05.15 Неформат (16+).
13.50, 21.50, 05.50 Инновационное образование (12+).
14.20, 14.50, 22.20, 22.50, 06.20, 06.50 Нить Ариадны (16+).
15.20, 23.20, 07.20 «ВОЛШЕБНОЕ ЗЕРНО» (0+).
16.45, 00.45, 08.45 Д/ф «Мини-Сиам» (16+).

DISCOVERY

06.00, 10.30 Мятежный гараж (12+).
06.50 Наука магии: Старая крепость (12+).
07.15 Наука магии: Манипуляция сознанием через граффити (12+).
07.45, 12.20 Как это устроено? Катушки для рыбалки/Маленькие домики/Кухонные миксеры (12+).
08.10, 12.45 Как это сделано? Кожа/Гранд-Канал/Флайборд (12+).
08.40, 15.05 Багажные войны: Чудовищная прибыль (12+).
09.05, 15.30 Багажные войны: Жадный свин (12+).
09.35, 23.00, 05.13 Голые и напуганные: Ужас в Танзании (16+).
11.25, 11.50, 04.25, 04.49 Эффект Карбонаро (12+).
13.15, 03.38 Полный форсаж: Ford Fairlane и Pontiac Firebird (12+).
14.10, 14.35, 01.00, 01.30 Махинаторы: Jaguar XJS (12+).
16.00, 16.30 Гаражное золото (12+).
17.00, 17.30 Охотники за реликвиями (12+).
18.00, 18.30 Склады: битва в Канаде (12+).
19.00 Как это сделано? (12+).
19.30 Как это устроено? Крышки люков/Искусственные поленья/Мотосани (12+).
20.00 Крупный улов: Золотая рыба (12+).
21.00 Смертельный улов: Настоящий фанатизм (16+).
22.00 Дорожные ковбои (12+).
00.00, 02.50 Стальные парни (12+).
02.00 Молниеносные катастрофы (12+).
02.25 Настоящие аферисты (12+).

ANIMAL PLANET

06.00 Укротитель по вызову: Резня в улье (12+).
06.25 Введение в собаковедение: Мопс, веймарская охотничья, мальтийская болонка, мягкошерстный терьер, акита (12+).
07.15, 07.40, 12.15, 12.40, 17.40, 18.05, 23.00, 23.30, 03.36, 04.00 Человек и львы 12+).
08.05, 13.05 Дома на деревьях (12+).
08.55, 14.20 Аквариумный бизнес: Всем чемпионам по аквариуму (12+).

09.45 Введение в собаковедение: Все президентские псы (12+).
10.35, 16.00 Ветеринар Бондай Бич (12+).
11.25 Крокодил-людоед (16+).
13.55, 00.00 Укротитель по вызову: Демоны дороги (12+).
15.10, 15.35 Эхо и слоны Амбозели (12+).
16.50 Суперзмея-людоед (16+).
18.30, 05.12 Дома на деревьях: Двойное крепление (12+).
19.20, 02.00 Аквариумный бизнес: Гигантский телефон (12+).
20.10, 04.24 Неизведанные острова: Занзибар (12+).
21.00, 01.00 Адские шершни (16+).
22.00, 02.49 Укротители аллигаторов: Эстафетная палочка (12+).
00.30 Укротитель по вызову: Адский кабан (12+).

ДИСНЕЙ

05.00, 05.15, 05.45, 07.10, 14.00, 15.45, 03.45 М/ф (6+).
06.05 Это мой ребенок?! (0+).
07.40, 17.45, 21.00, 21.30 М/ф (12+).
08.00, 08.15, 09.15, 10.15, 11.15, 11.45 М/ф (0+).
12.05 Анимационный фильм «Приключения Флика» (0+).
19.30 Анимационный фильм «Похождения Императора - 2: Приключения Кронка» (6+).
22.00, 22.30 «Бинни и призрак» (12+).
23.00, 00.00 «Однажды в стране чудес» (12+).
00.55, 01.50 «Робин Гуд» (12+).
02.45, 03.15 «Тайны острова Мако» (12+).
04.15 Музыка на Канале Disney (6+).

КАРУСЕЛЬ

06.00 Мультканал «Ранние пташки».
07.10, 07.35, 08.00, 08.30, 09.15, 10.10, 10.55, 11.20, 12.00, 12.30, 14.15, 16.20, 17.05, 17.45, 18.50, 19.40, 20.05, 20.40, 22.30, 23.55, 01.40, 02.15, 03.05, 03.45, 05.25 М/ф.
09.40 Давайте рисовать! «Рисуем точками».
13.30, 16.00 Ералаш.
14.00 Перемешка.
15.40 М/ф (12+).
20.30 Спокойной ночи, малыши!
22.05 «Могучие рейнджеры: Дино Заряд».
22.50 Мода из комода (12+).
23.15 «Мой дед - волшебник!».
00.55, 05.00 Лентяево.
01.25 Театральная Фа-Соль.
02.05 Говорим без ошибок.
02.30 Какое ИЗОбразие!
03.15 Академия художеств.
03.30 В гостях у Деда-Краеведа.
04.45 Зарядка с чемпионом.
05.45 Прыг-Скок Команда.

ДЕТСКИЙ МИР

03.00, 09.00, 15.00 «РЫЖИЙ, ЧЕСТНЫЙ, ВЛЮБЛЕННЫЙ», 2 с. (6+).
04.30, 08.50, 10.30, 14.50, 16.30 М/ф (0+).
05.00, 07.30, 11.00, 13.30, 17.00, 19.30 М/ф (12+).
05.30, 08.00, 11.30, 14.00, 17.30, 20.00 М/ф (6+).
06.00, 12.00, 18.00 «ПОСЕЙДОН» СПЕШИТ НА ПОМОЩЬ» (12+).
20.50 Шишкин лес: «Коксик принимает гостей» (0+).

ИСТОРИЯ

06.00, 00.20 Д/ф «Бомба для Японии. Рихард Зорге» (16+).
06.55, 01.10 Д/ф «Первая леди советского кино. Тамара Макарова».
07.45, 02.00 Д/ф «Проклятие топора».
09.30 Д/ф «1421. Год, когда китайцы открыли Америку?».
10.35 Д/ф «Мужской разговор. Марк Бернес».
11.30 Д/ф «Восточные Монархии. Страна громового дракона» (12+).
12.30, 03.40 Больше, чем любовь. Николай Заболоцкий и Екатерина Клыкова.
13.15 Д/ф «НЛО Третьего Рейха» (12+).
14.10 Д/ф «Загадка римских катакомб» (12+).
15.10 Д/ф «Крылья дьявола. Герман Геринг».
16.00 Д/ф «Скандалы Древнего мира. Египет».
16.55, 04.25 Д/ф «1812. Технология войны» (12+).
17.45 Д/ф «Карибский кризис. Непонятая история» (16+).
18.45 Д/ф «Рим. Власть и слава. Начало».
19.45 Д/ф «Носика знает каждый. Памяти короля эпизода».
20.40 Д/ф «Восточные Монархии. В тени Ангкора» (12+).
21.40, 05.10 Больше, чем любовь. Василий Гроссман и Ольга Губер (12+).
22.25 Д/ф «Кремль. Хранители сокровищницы России».
23.20 Д/ф «Загадки пропавшего корабля».

ДОМ КИНО

04.15, 14.30 «Метод Лавровой» (16+).
06.00 «СТАКАН ВОДЫ».
08.20 «ЧУДНЫЙ ХАРАКТЕР».
10.00 «МОСКВА, ЛЮБОВЬ МОЯ» (12+).
11.40, 02.30 «НЕПРИДУМАННОЕ УБИЙСТВО» (16+).
13.30, 01.30 «Другая жизнь» (12+).
16.10 «ПРАВО ЛЮБИТЬ» (12+).
17.40 «МОРОЗКО».
19.10 «ПОВТОРНАЯ СВАДЬБА» (12+).
20.45 «ХОРОШО СИДИМ!» (16+).
22.05 «КУРЬЕР» (12+).
23.40 «НИКТО, КРОМЕ НАС...» (16+).

Ю-ТВ

05.10 Люди (12+).
05.40 Папа попал (12+).
07.25, 10.20, 00.50 В теме (16+).
07.55, 16.40 МастерШеф (16+).
10.50, 21.00 «Проспект Бразилии» (16+).
12.45 «Как назвать эту любовь?» (12+).
13.40 «Окрыленные» (16+).
14.30 Я не знала, что беременна (16+).
15.00 Топ-модель по-американски (16+).
19.00 Дорогая, мы убиваем детей (16+).
22.55, 01.20 Я стесняюсь своего тела (16+).
03.15 Соблазны с Машей Малиновской (16+).
04.15 Europa plus чарт (16+).

ПЕРВЫЙ КАНАЛ

05.00 Доброе утро.
09.00, 12.00, 15.00 Новости.
09.20 Контрольная закупка.
09.50 Жить здорово!
10.55 Модный приговор.
12.15 «Нюхач» (16+).
14.25, 15.15 Время покажет (16+).
16.00 Мужское/Женское (16+).
17.00 Жди меня.
18.00 Вечерние новости.
18.45 Человек и закон.
19.50 Поле чудес (16+).
21.00 Время.
21.30 Голос (12+).
23.50 Вечерний Ургант.
00.45 «Фарго» (16+).
01.50 «НЕЗАМУЖНЯЯ ЖЕНЩИНА» (16+).
04.15 «Мотель Бейтс» (16+).

РОССИЯ-1

05.00, 09.15 Утро России.
09.00, 11.00, 14.00, 17.00, 17.50, 20.00 Вести.
09.55 О самом главном.
11.35, 14.30, 17.30, 19.35 Вести-Местное время.
11.55 «Тайны следствия» (12+).
14.50 Вести. Дежурная часть.
15.00 «Склифосовский» (12+).
18.15 Прямой эфир (12+).
21.00 «Рожденная звездой» (12+).
22.55 «ТАРИФ «СЧАСТЛИВАЯ СЕМЬЯ» (12+).
00.50 «ДЕВЯТЬ ПРИЗНАКОВ ИЗМЕНЫ» (12+).
02.50 Горячая десятка (12+).
03.55 Комната смеха.

ПЯТЫЙ КАНАЛ

06.00, 10.00, 12.00, 15.30, 18.30 Сейчас.
06.10 Момент истины (16+).
07.00 ЛОТ.
08.00 Утро на «5» (6+).
09.30 Место происшествия.
10.30, 11.30, 12.30, 13.00, 14.00, 15.00, 16.00, 16.30, 17.30 «ТЕНИ ИСЧЕЗАЮТ В ПОЛДЕНЬ», 1, 2, 3, 4, 5, 6, 7 с. (12+).
19.00, 19.45, 20.40, 21.25, 22.20, 23.10, 00.00, 00.45 «След» (16+).
01.35, 02.05, 02.35, 03.05, 03.35, 04.05, 04.35, 05.10 «Детективы» (16+).

НТВ

05.00 «Адвокат» (16+).
06.00 НТВ утром.
07.10 «Возвращение Мухтара» (16+).
08.00, 10.00, 13.00, 16.00, 19.00 Сегодня.
08.05 Лолита (16+).
09.00 Утро с Юлией Высоцкой (12+).
10.20 «Лесник» (16+).
12.00 Суд присяжных (16+).
13.20 Суд присяжных. Окончательный вердикт (16+).
14.30 Обзор. Чрезвычайное происшествие.
15.00, 16.20 «Литейный» (16+).
18.00 Говорим и показываем (16+).
19.40 Большинство.
20.50 «Дельта. Продолжение» (16+).
22.55 Сегодня вечером в Санкт-Петербурге.
00.55 Д/ф «Герои «Ментовских войн» (16+).
01.35 «Мастера секса - 2» (18+).
03.50 «Час Волкова» (16+).

ТВ-3

06.00 М/ф (0+).
09.30, 10.00, 17.00, 17.30 Д/с «Слепая» (12+).
10.30, 11.00, 16.00, 16.30 Д/с «Гадалка» (12+).
11.30 Д/с «Городские легенды: «Владимирский централ» (12+).
12.30, 13.00 Д/с «Охотники за привидениями» (16+).
13.30, 00.30 Х-версии. Другие новости (12+).
14.00, 14.30 «Чтец» (12+).
15.00 Мистические истории (16+).
18.00 Х-версии. Громкие дела (12+).
19.00 Человек-невидимка (12+).
20.00 «СОТОВЫЙ» (16+).
22.00 «ДОЛГИЙ ПОЦЕЛУЙ НА НОЧЬ» (16+).
01.30 «ВАМПИРЫ» (16+).
03.15, 04.15, 05.00 «В поле зрения» (16+).

ТНТ

06.25 Женская лига: парни, деньги и любовь (16+).
07.00, 07.30, 07.55, 08.25 М/ф (12+).
09.00 Дом-2. Lite (16+).
10.30 Школа ремонта (12+).
11.30 «КИЛЛЕРЫ» (16+).
14.00 «Универ» (16+).
14.30, 15.30, 16.30, 17.30, 18.30 Comedy Баттл. Лучшее (16+).
19.30, 22.00 Comedy баттл. Последний сезон (16+).
20.00 Comedy Woman (16+).
21.00 Комеди Клаб (16+).
23.00 Дом-2. Город любви (16+).
00.00 Дом-2. После заката (16+).
01.00 Не спать! (16+).
02.00 «ОЧЕНЬ СТРАШНОЕ КИНО» (16+).
03.45 «ЛОТЕРЕЙНЫЙ БИЛЕТ» (16+).
05.45 «Саша + Маша» (16+).

ДОМАШНИЙ

06.30 «Альф» (0+).
07.30, 18.55, 23.55, 05.20 Одна за всех (16+).
08.00, 22.55 Д/с «Звездная жизнь» (16+).
10.00 «Свободная женщина - 2» (12+).
18.00 «Не родись красивой» (12+).
19.00 «Брак по завещанию» (16+).
00.30 «ИСПЫТАТЕЛЬНЫЙ СРОК» (16+).
02.30 «ЖЕНА УШЛА» (0+).
04.20 Д/с «Звездные истории» (16+).
05.30 Домашняя кухня (16+).

СТС

06.00, 06.30, 07.00, 08.00 М/ф (0+).
07.10, 07.30 М/ф (12+).
08.05 «Зачарованные» (16+).
09.00 Даешь молодежь! (16+).
09.30 «Маргоша» (16+).
10.30 «Лондонград. Знай наших!» (16+).
11.30 «Семейный бизнес» (16+).
12.30 Шоу «Уральских пельменей»: «Женское: - щас я!» (12+).
13.30 Ералаш (0+).
14.00 «Воронины» (16+).
16.00, 20.00 «Кухня» (16+).
17.00 Шоу «Уральских пельменей»: «Мужхитеры!» (12+).
18.00 Уральские пельмени: «Семейное» (16+).
18.30 Уральские пельмени: «Все о бабушках» (16+).
19.00 Шоу «Уральских пельменей»: «Мужхитеры!» (16+).
21.00 Анимационный фильм «Шрэк - 2» (6+).

22.50 Шоу «Уральских пельменей»: «Очень страшное смешно» (16+).
00.10 «БОЛЬШОЙ ТОЛСТЫЙ ЛЖЕЦ» (12+).
01.50 «Закон и порядок. Преступное намерение» (16+).
02.45 «Закон и порядок. Специальный корпус» (16+).
03.35 «ЗВОНОК» (16+).
05.40 Музыка на СТС (16+).

ПЕРЕЦ

06.00 М/ф (0+).
06.35 Загадки космоса (12+).
07.35, 15.00 Среда обитания (16+).
08.30 История государства Российского (0+).
09.30 «Убойная сила» (12+).
14.00, 18.30 КВН на бис (16+).
16.05 «ЖМУРКИ» (16+).
19.30 «КИКБОКСЕР» (16+).
21.30, 02.55 +100500 (16+).
23.00 +100500 (18+).
01.00 «ХИТРЫЙ ВОР» (16+).
03.50 Специальное расследование (16+).

ТВ-ЦЕНТР

06.00 Настроение.
08.10 «ВЗРОСЛЫЕ ДЕТИ» (6+).
09.35, 11.50 «ХОЛОСТЯК», 1 и 2, 3 и 4 с. (12+).
11.30, 14.30, 17.30, 22.00 События.
13.40 Мой герой (12+).
14.50 Д/ф «Братья Нетто: история одной разлуки» (12+).
15.40, 04.30 «Чисто английское убийство» (12+).
18.00 Право голоса (16+).
19.30 Город новостей.
19.45 «ОДИНОКИМ ПРЕДОСТАВЛЯЕТСЯ ОБЩЕЖИТИЕ» (12+).
21.30 Осторожно, мошенники! (16+).
22.30 Приют комедиантов (12+).
00.25 «ПРИШЕЛЬЦЫ» (6+).
02.30 Петровка, 38 (16+).
02.50 «УЛИЦА МОЛОДОСТИ» (12+).

РЕН ТВ

05.00 Территория заблуждений с Игорем Прокопенко (16+).
06.00 Самые шокирующие гипотезы (16+).
07.00 С бодрым утром! (16+).
08.30, 12.30, 16.30, 19.30 Новости (16+).
09.00 Документальный проект: «День Апокалипсиса» (16+).
10.00 Документальный проект: «Контакт государственной важности» (16+).
11.00 Документальный проект: «Амазонки Древней Руси» (16+).
12.00, 16.00, 19.00 Информационная программа 112 (16+).
13.00 Званый ужин (16+).
14.00 «ТУПОЙ И ЕЩЕ ТУПЕЕ» (16+).
17.00 Документальный спецпроект (16+).
20.00 «ИЗ ПАРИЖА С ЛЮБОВЬЮ» (16+).
21.45, 03.15 «ОТСТУПНИКИ» (16+).
00.40 «ДЖ. ЭДГАР» (16+).

РОССИЯ К РОССИЯ-К

06.30 Канал «Евроньюс».
10.00, 15.00, 19.30, 23.30 Новости культуры.
10.20 «НА ГРАНИЦЕ».
12.10 Д/ф «Гималаи. Горная дорога в Дарджилинг. Путешествие в облака».
12.30 Правила жизни.
13.00 Письма из провинции: «Владимир».
13.30 «ДОБРОЕ УТРО».
15.10 Черные дыры. Белые пятна.
15.50 Царская ложа.
16.30 Д/ф «Доктор Трапезников. Выжить, а не умереть...».
17.10 Оркестр де Пари. Концерт в зале «Плейель».
18.20 Д/ф «В поисках утраченного времени».
19.00 Рэгтайм, или Разорванное время: «Прибытие поезда. Андрей Сахаров».
19.45 Д/ф «Центр управления «Крым».
20.30 «9 ДНЕЙ ОДНОГО ГОДА».
22.20 Линия жизни: «Олег Анофриев».
23.10 Д/ф «Дрезден и Эльба. Саксонский канал».
23.45 Худсовет.
23.50 «ПАРНИКОВЫЙ ЭФФЕКТ».
01.30 М/ф.
01.55 Искатели: «Клад Ваньки-Каина».
02.40 Д/ф «Гавайи. Родина богини огня Пеле».

ЗВЕЗДА

06.00 Д/с «Русская императорская армия» (6+).
06.10 «НЕ ХОДИТЕ, ДЕВКИ, ЗАМУЖ» (0+).
07.40, 09.15 «ХОД КОНЕМ» (0+).
09.00, 13.00, 18.00, 23.00 Новости дня.
09.45, 10.05, 11.50, 13.15, 14.05 «Хозяйка тайги - 2. К морю» (16+).
10.00, 14.00 Военные новости.
18.30 Поступок (12+).
19.15 «ДОМ, В КОТОРОМ Я ЖИВУ» (6+).
21.10 «РОДНАЯ КРОВЬ» (12+).
23.20 «ДОБРОЕ УТРО» (0+).
01.10 «ЖЕРЕБЕНОК» (6+).
02.00 Д/ф «Берлин» (12+).
03.20 «КОЛОННА» (12+).

РОССИЯ 2 РОССИЯ-2

07.00, 08.55, 11.50, 16.35, 19.15, 23.25 Большой спорт.
07.20 Эволюция (16+).
09.15 Технологии спорта.
09.50 «КАНДАГАР» (16+).
12.10 «Вместе навсегда» (16+).
15.40 Создать «Группу «А»: «Павшие и живые» (16+).
16.55 Хоккей. КХЛ. «Металлург» (Магнитогорск) - «Салават Юлаев» (Уфа). Прямая трансляция.
19.25 Хоккей. КХЛ. СКА (Санкт-Петербург) - «Ак Барс» (Казань). Прямая трансляция.
21.45 Футбол. Чемпионат Франции. «Монако» - «Олимпик» (Лион). Прямая трансляция.
23.45 Главная сцена.
02.10 Эволюция.
03.40 Непростые вещи: «Телебашня» (16+).
04.05 Непростые вещи: «Стекло» (16+).
04.50 Смешанные единоборства. «Грозная битва» (16+).

ЕВРОСПОРТ

04.00, 08.00, 10.30, 20.00, 01.30 Чемпионат Европы (0+).
06.00, 09.30 Теннис: Турнир WTA. Линц. День 3 (0+).
17.00, 01.00, 02.30 Теннис: Турнир WTA. Линц. 1/4 финала (0+).
23.30, 00.00 Футбол (0+).
00.30 Конный спорт: Скачки. Обзор недели (0+).
00.45 Авто и Мотоспорт (0+).

СПОРТ ПЛЮС

08.00, 11.50, 17.36, 20.55, 23.30, 03.25 Новости (0+).
08.20, 00.00 Теннис. Кубок Дэвиса. Полуфинал. Бельгия - Аргентина. С.Дарсис - Ф.Дельбонис (0+).
12.10 Баскетбол. Евролига. Мужчины. ЦСКА - «Маккаби» (0+).
14.00 Футбол. «Мир английской премьер-лиги» (0+).
14.30 Гандбол. Лига чемпионов. Мужчины. «Порту» - «Чеховские медведи» (0+).
16.05 Росгосстрах Чемпионат России по футболу сезона 2015/2016. «Обзор тура» (0+).
17.55 Баскетбол. Евролига. Мужчины. «Локомотив-Кубань» - «Панатинаикос». Прямая трансляция.
19.50 Футбол. Обзор матчей чемпионата Англии (0+).
21.25 Футбол. Чемпионат Франции. «Монако» - «Лион». Прямая трансляция.
04.00 Ралли-кросс. Этап чемпионата мира в Турции (0+).
06.10 Баскетбол. Евролига. Мужчины. «Локомотив-Кубань» - «Панатинаикос» (0+).

2x2

06.00, 05.50 Русские мультфильмы (12+).
06.45 Рога и копыта (12+).
07.10 Покемон (12+).
07.35 «Друзья» (16+).
08.30 Гриффины (16+).
14.25 Симпсоны: Пятница у Мо (16+).
19.20 Симпсоны (16+).
20.35 Кинопортал 2x2: Уоллес и Громит. Проклятие кролика-оборотня (12+).
22.22 Рик и Морти (16+).
22.45 Level Up (16+).
23.10 Бессмертное кино (16+).
23.40 Южный парк (18+).
00.35 Богатство курицы (16+).
01.30 «Обитель лжи» (18+).
02.05 Псих (16+).
02.30 «Дэцкая больница» (16+).
02.55 Городские приматы (16+).
03.50 Дурацкие дураки мистера Ти (16+).
04.15 Куку (16+).
04.50 Рога и копыта: возвращение (12+).

ПЕРВЫЙ ОБРАЗОВАТЕЛЬНЫЙ

09.05, 17.05, 01.05 Не так уж тверд гранит науки. Химия (16+).
10.00, 18.00, 02.00 Ракурсы: от истории искусства XX века к практике рисунка и живописи (16+).
10.55, 18.55, 02.55 Семь цветов радуги. Раннехристианское изобразительное искусство (16+).
11.50, 19.50, 03.50 Разбег. Курс английского языка для продолжающих (16+).
12.45, 20.45, 04.45 Персоны и персонажи. Жизнь между строк (16+).
13.15, 21.15, 05.15 Неформат (16+).
13.50, 21.50, 05.50 Музеи России (6+).
14.20, 22.20, 06.20 Мастер-класс! (6+).
14.50, 22.50, 06.50 Собеседники (12+).
15.20, 23.20, 07.20 «ВРАТАРЬ» (16+).
16.35, 00.35, 08.35 Д/ф «Берег Маклая» (16+).

DISCOVERY

06.00, 10.30 Полный форсаж: Ford Fairlane и Pontiac Firebird (12+).
06.50, 07.15 Эффект Карбонаро (12+).
07.45, 12.20 Как это устроено? Крышки люков/Искусственные поленья/Мотосани (12+).
08.10, 12.45, 19.00 Как это сделано? (12+).
08.40, 15.05 Стальные парни (12+).
09.35, 05.13 Аквариумный бизнес: Опять выходные (12+).
11.25, 04.25 Все и ничего (12+).
13.15, 03.38 В погоне за классикой: Воплощение мечты (12+).
13.40, 04.01 В погоне за классикой: Слабее газонокосилки! (12+).
14.10, 14.35, 01.00, 01.30 Махинаторы: Ferrari 308 GT4 (12+).
16.00 Дорожные ковбои (12+).
17.00 Смертельный улов: Настоящий фанатизм (16+).
18.00 Крупный улов: Золотая рыба (12+).
19.30 Как это устроено? Магниты/Вареная ветчина/Серебряные чайники/Манекены для креш-тестов (12+).
20.00 Как устроена Вселенная: Земля - злой близнец Венеры (12+).
21.00 Космос наизнанку: Смертоносные астероиды (12+).
22.00 Человек и Вселенная: Наш Марс (12+).
23.00 Львиная кровь (12+).
00.00, 00.30, 02.50, 03.14 Охотники за складами (16+).
02.00 Молниеносные катастрофы (12+).
02.25 Настоящие аферисты (12+).

ANIMAL PLANET

06.00 Укротитель по вызову: Адский кабан (12+).
06.25 Введение в собаковедение: Все президентские псы (12+).
07.15, 07.40, 12.15, 12.40, 17.40, 18.05, 23.00, 23.30, 03.36, 04.00 Человек и львы (12+).
08.05, 13.05 Дома на деревьях: Двойное крепление (12+).
08.55, 14.20 Аквариумный бизнес: Гигантский телефон (12+).
09.45 Введение в собаковедение:

Далматинцы, сибирские лайки, короткошерстные пойнтеры, шпицы (12+).
10.35, 16.00 Ветеринар Бондай Бич (12+).
11.25 Суперзмея-людоед (16+).
13.55, 00.00 Укротитель по вызову: Койот из Французского квартала (12+).
15.10 Неизведанные острова: Занзибар (12+).
16.50 Адские шершни (16+).
18.30, 05.12 Дома на деревьях: Лучший дом на дереве (12+).
19.20, 02.00 Аквариумный бизнес: У рыбок тоже барбекю! (12+).
20.10, 04.24 Королевы саванны: Искусство обольщения (12+).
21.00, 01.00 Речные монстры: лучшие моменты: Смертельно опасные тайны (12+).
22.00, 02.49 Укротители аллигаторов: Страшнее кошки зверя нет (12+).
00.30 Укротитель по вызову: Адские челюсти (12+).

ДИСНЕЙ

05.00, 05.15, 05.45, 06.10, 07.10, 11.15 М/ф (6+).
06.40 Мама на 5+ (0+).
07.40, 18.40 М/ф (12+).
08.00, 08.15, 09.15, 10.15 М/ф (0+).
17.45 Анимационный фильм «Сказка наизнанку» (6+).
19.30 Анимационный фильм «Вверх» (6+).
21.20 «ВОЗВРАЩЕНИЕ НА ОСТРОВ НИМ» (6+).
23.05 «БЕТХОВЕН» (6+).
00.45 «БЕЛЫЙ КЛЫК» (12+).
03.00 «Однажды в стране чудес» (12+).
03.55 «Робин Гуд» (12+).
04.50 Музыка на Канале Disney (6+).

КАРУСЕЛЬ

06.00 Мультканал «Ранние пташки».
07.10, 07.35, 08.05, 08.30, 09.15, 10.10, 10.55, 11.20, 12.00, 14.15, 16.05, 17.05, 17.45, 18.50, 19.40, 20.05, 20.40, 22.30, 23.55, 01.40, 02.15, 03.05, 03.45, 05.35 М/ф.
09.40 Давайте рисовать! «Чудесные рыбки».
14.00 Перемешка.
15.40 М/ф (12+).
20.30 Спокойной ночи, малыши!
22.05 «Могучие рейнджеры: Дино Заряд».
22.50 Идем в кино.
23.15 «Мой дед - волшебник!».
00.55, 05.00 Лентяево.
01.25 Театральная Фа-Соль.
02.05 Говорим без ошибок.
02.30 Какое ИЗОбразие!
03.15 Академия художеств.
03.30 В гостях у Деда-Краеведа.
04.45 Зарядка с чемпионом.
05.25 Прыг-Скок Команда.

ДЕТСКИЙ МИР

03.00, 09.00, 15.00 «ЕГОРКА» (6+).
04.30, 08.50, 10.30, 14.50, 16.30 М/ф (0+).
05.00, 07.30, 11.00, 13.30, 17.00, 19.30 М/ф (12+).
05.30, 08.00, 11.30, 14.00, 17.30, 20.00 М/ф (6+).
06.00, 12.00, 18.00 «ДОМ С ПРИВИДЕНИЯМИ» (12+).
20.50 Шишкин лес: «Мечты сбываются» (0+).

ИСТОРИЯ

06.00, 00.20 Д/ф «1421. Год, когда китайцы открыли Америку?».
07.05, 01.25 Д/ф «Мужской разговор. Марк Бернес».
08.00, 02.20 Д/ф «Восточные Монархии. Страна громового дракона» (12+).
09.00, 03.20 Больше, чем любовь. Николай Заболоцкий и Екатерина Клыкова.
09.45 Д/ф «НЛО Третьего Рейха» (12+).
10.40 Д/ф «Загадка римских катакомб» (12+).
11.40 Д/ф «Крылья дьявола. Герман Геринг».
12.35 Д/ф «Скандалы Древнего мира. Египет».
13.25 Д/ф «1812. Технология войны» (12+).
14.20, 04.05 Д/ф «Карибский кризис. Непонятая история» (16+).
15.20 Д/ф «Рим. Власть и слава. Начало».
16.20, 05.05 Д/ф «Носика знает каждый. Памяти короля эпизода».
17.10 Д/ф «Восточные Монархии. В тени Ангкора» (12+).
18.10 Больше, чем любовь. Василий Гроссман и Ольга Губер (12+).
19.00 Д/ф «Кремль. Хранители сокровищницы России».
19.50 Д/ф «Загадки пропавшего корабля».
20.50 Д/ф «Бомба для Японии. Рихард Зорге» (16+).
21.45 Д/ф «Первая леди советского кино. Тамара Макарова».
22.40 Д/ф «Проклятие топора».

ДОМ КИНО

04.15, 14.30 «Метод Лавровой» (16+).
06.00 «ЗЕЛЕНЫЙ ОГОНЕК» (12+).
07.15 «НА ГРАФСКИХ РАЗВАЛИНАХ» (12+).
08.30 «ХОД КОНЕМ» (12+).
09.55 «БОГИНЯ: КАК Я ПОЛЮБИЛА» (18+).
11.40, 02.30 «ПЯТЬ ШАГОВ ПО ОБЛАКАМ» (16+).
13.30, 01.30 «Другая жизнь» (12+).
16.15 «ДЮЙМОВОЧКА».
17.55 «ОРЕЛ И РЕШКА» (16+).
19.30 «ДОЖИВЕМ ДО ПОНЕДЕЛЬНИКА».
21.20 «ТРУФФАЛЬДИНО ИЗ БЕРГАМО».
23.45 «КУКУШКА» (16+).

Ю-ТВ

05.10 Люди (12+).
05.40 Папа попал (12+).
07.25, 10.20, 00.50 В теме (16+).
07.55, 16.40 МастерШеф (16+).
10.50, 21.00 «Проспект Бразилии» (16+).
12.45 «Как назвать эту любовь?» (12+).
13.40 «Окрыленные» (16+).
14.30 Стилистика (12+).
15.00 Топ-модель по-американски (16+).
19.00 Дорогая, мы убиваем детей (16+).
22.55, 01.20 Я стесняюсь своего тела (16+).
03.15 Соблазны с Машей Малиновской (16+).

СУББОТА, 17 октября

№25 (121)
8 октября 2015

ПЕРВЫЙ КАНАЛ

05.45, 06.10 «СВАДЬБА С ПРИДАНЫМ».
06.00, 10.00, 12.00 Новости.
08.00 Играй, гармонь любимая!
08.45 М/ф.
09.00 Умницы и умники.
09.45 Слово пастыря.
10.15 Смак (12+).
10.55 Д/ф «Маргарита Терехова. Отцы и дети» (16+).
12.15 Идеальный ремонт.
13.05 На 10 лет моложе (16+).
13.55 Теория заговора (16+).
14.50 Голос (12+).
17.00 Кто хочет стать миллионером?
18.00 Вечерние новости.
18.20 Следствие покажет (16+).
19.10 Вместе с дельфинами.
21.00 Время.
21.20 Сегодня вечером с Андреем Малаховым (16+).
22.50 Что? Где? Когда?
23.55 «КАПИТАЛ» (16+).
02.15 «АВТОРА! АВТОРА!» (12+).
04.20 Модный приговор.

РОССИЯ-1

05.00 «ЗУДОВ, ВЫ УВОЛЕНЫ!».
06.35 Сельское утро.
07.05 Диалоги о животных.
08.00, 11.00, 14.00 Вести.
08.10, 11.10, 14.20 Вести-Местное время.
08.20 МУЛЬТ утро.
09.30 Правила движения (12+).
10.15 Это моя мама (12+).
11.20 Д/ф «Эдита Пьеха. Русский акцент» (12+).
12.20, 14.30 «НАСЛЕДНИЦА» (12+).
16.45 Знание - сила.
17.35 Главная сцена.
20.00 Вести в субботу.
20.45 «ШАНС» (12+).
00.35 «В ПЛЕНУ ОБМАНА» (12+).
02.35 «КАРУСЕЛЬ».
04.05 Комната смеха.

ПЯТЫЙ КАНАЛ

05.45, 08.00 М/ф (0+).
07.00 ЛОТ.
09.35 День ангела (0+).
10.00, 18.30 Сейчас.
10.10, 11.00, 11.55, 12.40, 13.30, 14.20, 15.10, 16.00, 16.50, 17.40 «След» (16+).
19.00, 20.00, 21.00, 21.55, 22.55, 23.50 «Позывной «Стая - 2» (16+).
00.45 «КРУТОЙ».
02.30, 03.25, 04.25, 05.25, 06.25 «ТЕНИ ИСЧЕЗАЮТ В ПОЛДЕНЬ», 1, 2, 3, 4, 5 с. (12+).

НТВ

04.50 «Адвокат» (16+).
06.30, 01.45 «Лучшие враги» (16+).
07.25 Смотр (0+).
08.00, 10.00, 13.00 Сегодня.
08.20 Жилищная лотерея Плюс (0+).
08.45 Медицинские тайны (16+).
09.20 Готовим с Алексеем Зиминым (0+).
10.20 Главная дорога (16+).
11.00 Кулинарный поединок с Дмитрием Назаровым (0+).
11.55 Квартирный вопрос (0+).
13.20 Я худею! (16+).
14.20 Поедем, поедим! (0+).
15.05 Своя игра (0+).
16.00 «ПРОСТО ДЖЕКСОН» (16+).
18.00 Следствие вели... (16+).
19.00 Центральное телевидение с Вадимом Такменевым.
20.00 Новые русские сенсации (16+).
21.00 50 оттенков. Белова (16+).
22.00 Ты не поверишь! (16+).
23.00 Время Г с Вадимом Галыгиным (18+).
23.40 «РЭД - 2» (12+).
02.40 Дикий мир (0+).
03.05 «Час Волкова» (16+).

ТВ-3

06.00 М/ф (0+).
09.30 Школа доктора Комаровского (12+).
10.00, 10.30, 11.00, 11.30 Д/с «Слепая» (12+).
12.00, 12.30, 13.00, 13.30, 14.00 Д/с «Гадалка» (12+).
14.30, 15.30 Мистические истории (16+).
16.30 «ДОЛГИЙ ПОЦЕЛУЙ НА НОЧЬ» (16+).
19.00 «НЕ ПОЙМАН - НЕ ВОР» (16+).
21.30 «ТЕЛОХРАНИТЕЛЬ» (16+).
00.00 «СОТОВЫЙ» (16+).
02.00 «КРОВЬ НЕВИННЫХ» (16+).
04.15, 05.15 «В поле зрения» (16+).

ТНТ

06.15, 05.30 Женская лига: парни, деньги и любовь (16+).
07.00 Comedy Club. Exclusive (16+).
07.35, 08.00, 08.30 М/ф (12+).
09.00, 09.30 «Деффчонки» (16+).
10.00 Школа ремонта (12+).
11.00 Дом-2. Lite (16+).
12.00, 19.30 Комеди Клаб. Лучшее (16+).
12.30, 01.00 Такое Кино! (16+).
13.00, 20.00 Битва экстрасенсов (16+).
14.25, 15.15 Comedy Woman (16+).
16.15 Comedy Баттл. Лучшее (16+).
17.15 «ПЕРСИ ДЖЕКСОН И МОРЕ ЧУДОВИЩ» (12+).
21.30 Танцы (16+).
23.30 Дом-2. Город любви (16+).
00.30 Дом-2. После заката (16+).
01.35 «ПОСЛЕДНИЙ САМУРАЙ» (16+).
04.35 «Нашествие» (12+).

ДОМАШНИЙ

06.30 «Альф» (0+).
07.30 «ТАМ, НА НЕВЕДОМЫХ ДОРОЖКАХ...» (0+).
08.50 «Жених для Барби» (12+).
13.50 «МОЙ КАПИТАН» (16+).
18.00, 22.05 Д/с «Восточные жены» (16+).
19.00 «1001 ночь» (12+).
23.05 Д/с «Звездная жизнь» (16+).
00.00 Одна за всех (16+).
00.30 «ОСТРОВА» (12+).
02.30 «ДАМСКОЕ ТАНГО» (12+).
04.15 Д/с «Звездные истории» (16+).
05.15 Тайны еды (16+).
05.30 Домашняя кухня (16+).

СТС

06.00, 06.55, 07.05, 08.30, 04.20 М/ф (0+).
07.25 М/ф (6+).
09.00 Кто кого на кухне? (16+).

10.00 Снимите это немедленно! (16+).
11.00 Анимационный фильм «В поисках Немо» (0+).
12.55 «АСТЕРИКС И ОБЕЛИКС ПРОТИВ ЦЕЗАРЯ» (0+).
15.00 Большая маленькая звезда (6+).
16.00 Уральские пельмени: «Все о бабушках» (16+).
16.30 Шоу «Уральских пельменей»: «Очень страшное смешно» (16+).
17.40 Анимационный фильм «Шрэк - 2» (6+).
19.30 Дикие игры (16+).
20.30 «МАЛЕФИСЕНТА» (12+).
22.20 «ТРИНАДЦАТЫЙ ВОИН» (16+).
00.15 «ЗВОНОК» (16+).
02.20 Даешь молодежь! (16+).
02.50 6 кадров (16+).
05.45 Музыка на СТС (16+).

ПЕРЕЦ

06.00, 05.00 М/ф (0+).
09.05 «КАПИТАН НЕМО» (0+).
13.30 КВН на бис (16+).
14.30 «Убойная сила» (12+).
20.00, 00.00 Кубок мира по регби-2015. 1/4 финала (12+).
22.05, 23.30, 02.05 +100500 (16+).
23.00 +100500 (18+).

ТВ-ЦЕНТР

06.10 Марш-бросок (12+).
06.50 АБВГДейка.
07.15 «БЕЗОТЦОВЩИНА» (12+).
09.10 Православная энциклопедия (6+).
09.40 Д/ф «Никита Михалков. Территория любви» (12+).
10.30, 11.45 «СВОЙ СРЕДИ ЧУЖИХ, ЧУЖОЙ СРЕДИ СВОИХ».
11.30, 14.30, 23.25 События.
12.45 «ОДИНОКИМ ПРЕДОСТАВЛЯЕТСЯ ОБЩЕЖИТИЕ» (12+).
14.45 Тайны нашего кино: «Девчата» (12+).
15.15 «ГОД ЗОЛОТОЙ РЫБКИ» (16+).
17.25 «КОВЧЕГ МАРКА» (12+).
21.00 Постскриптум.
22.10 Право знать! (16+).
23.35 Право голоса (16+).
02.25 Специальный репортаж (16+).
02.55 «ЛЮБИМАЯ ДОЧЬ ПАПЫ КАРЛО» (16+).
04.50 Линия защиты (16+).
05.20 Д/ф «Братья Нетто: история одной разлуки» (12+).

РЕН ТВ

05.00 «ОТСТУПНИКИ» (16+).
06.10 «ДОМ У ОЗЕРА» (16+).
08.00 «ИЗ ПАРИЖА С ЛЮБОВЬЮ» (16+).
09.50 «ЭЙС ВЕНТУРА: РОЗЫСК ДОМАШНИХ ЖИВОТНЫХ» (12+).
11.30 Самая полезная программа (16+).
12.30 Новости (16+).
13.00 Военная тайна с Игорем Прокопенко (16+).
17.00 Территория заблуждений с Игорем Прокопенко (16+).
19.00 Документальный проект: «Секретное оружие шпионов» (16+).
19.45 «007: КООРДИНАТЫ «СКАЙФОЛЛ» (16+).
22.40 «И ЦЕЛОГО МИРА МАЛО» (16+).
01.10 «УМРИ, НО НЕ СЕЙЧАС» (16+).
03.45 «МАРС АТАКУЕТ» (16+).

РОССИЯ К

06.30 Канал «Евроньюс».
10.05 «9 ДНЕЙ ОДНОГО ГОДА».
11.55 Большая семья: «Елена Камбурова».
12.50 Пряничный домик: «Узорное вязание».
13.20 На этой неделе... 100 лет назад. Нефронтовые заметки.
13.50 Спектакль «Ревизор».
16.05 Линия жизни: «К 60-летию Леонида Десятникова».
17.00 Новости культуры.
17.30 Д/ф «Александр Збруев. Мужской разговор».
18.10 «МОЙ МЛАДШИЙ БРАТ».
19.50 Выдающиеся писатели России. Давид Самойлов. Встреча в Концертной студии «Останкино».
21.30 Романтика романса: «Евгению Мартынову посвящается...».
22.25 Белая студия.
23.10 «ДИРИЖЕР».
00.55 Д/ф «Медвежьи истории».
01.50 М/ф.
01.55 Искатели: «Неизвестный реформатор России».
02.40 Д/ф «Беллинцона. Ворота в Италию».

ЗВЕЗДА

06.00 «НЕДОПЕСОК НАПОЛЕОН III» (6+).
07.15 «ДОБРОЕ УТРО» (0+).
09.00, 13.00, 18.00, 23.00 Новости дня.
09.15 Легенды армии (12+).
09.40 Последний день (12+).
10.25 Не факт! (6+).
11.00, 13.15 «Ботаны» (12+).
17.40 Научный детектив (12+).
18.20 Процесс (12+).
19.10, 23.20 «РОЖДЕННАЯ РЕВОЛЮЦИЕЙ», 1-4 с. (6+).
01.55 «ХОД БЕЛОЙ КОРОЛЕВЫ» (6+).
03.45 «ВСЕ РЕШАЕТ МГНОВЕНИЕ» (0+).

РОССИЯ 2

07.00, 08.55, 13.30, 15.55, 21.15, 23.25 Большой спорт.
07.20 В мире животных с Николаем Дроздовым.
07.50 Диалоги о рыбалке.
09.15 Начать сначала.
09.45 «Дело Батагами» (16+).
11.30 24 кадра (16+).
13.55 Футбол. Премьер-лига. ЦСКА - «Урал» (Екатеринбург). Прямая трансляция.
16.05 Советская империя: «Гостиница «Москва» (12+).
17.00 Советская империя: «Ледокол «Ленин» (12+).
17.55 Футбол. Чемпионат Англии. «Эвертон» - «Манчестер Юнайтед». Прямая трансляция.
19.55 Непростые вещи: «Автомобиль» (16+).
20.25 Д/ф «Давить на ГАЗ. История одного кошмара».
21.25 Футбол. Чемпионат Испании.

«Барселона» - «Райо Вальекано». Прямая трансляция.
23.45 Профессиональный бокс.
02.00 Полигон: «Прорыв».
02.30 Полигон: «Терминатор».
03.00 Мастера: «Лесоруб».
03.25 Человек мира: «Маврикий».
04.55 Смешанные единоборства. M-1 Challenge (16+).

ЕВРОСПОРТ

04.00, 08.00, 10.30, 18.30 Чемпионат Европы (0+).
06.00, 09.30, 13.30 Теннис: Турнир WTA. Линц. 1/4 финала (0+).
14.45, 21.30, 03.00 Теннис: Турнир WTA. Линц (0+).
23.15 Боевые искусства (0+).
01.00 Футбол: Чили. Групповой этап: Бразилия - Южная Корея (0+).

СПОРТ ПЛЮС

08.00, 12.00, 16.30, 21.00, 04.00 Новости (0+).
08.20, 12.25 Футбол. «Мир английской премьер-лиги» (0+).
08.50 Футбол. Обзор матчей чемпионата Италии (0+).
09.40 Футбол. Чемпионат Франции. «Монако» - «Лион» (0+).
11.30, 01.00 Регби. Кубок мира в Англии (0+).
13.00 Футбол. «GOALактика» (0+).
13.40 Росгосстрах Чемпионат России по футболу сезона 2015/2016. 12 тур. ЦСКА - «Урал». Прямая трансляция.
16.00, 21.30 Футбол. «Журнал Лиги чемпионов» (0+).
16.55 Футбол. Чемпионат Англии. «Эвертон» - «Ман. Юнайтед». Прямая трансляция.
19.00, 04.20 Баскетбол. Евролига. Мужчины. «Химки» - Реал».
22.00 Футбол. «Журнал Лиги Европы» (0+).
22.55 Футбол. Чемпионат Испании. «Валенсия» - «Малага». Прямая трансляция.
01.30 Росгосстрах Чемпионат России по футболу сезона 2015/2016. «Амкар» - «Динамо» (0+).
06.10 Футбол. Чемпионат Англии. «Эвертон» - «Ман. Юнайтед».

2x2

06.00 Русские мультфильмы (12+).
06.45, 05.00 Рога и копыта: возвращение (12+).
07.35 Громокошки (12+).
08.30 Покемон (12+).
09.50, 04.35 Дурацкие дураки мистера Ти (16+).
10.20, 00.05, 02.50 Рестлинг WWE RAW (16+).
11.10 Падал прошлогодний снег (12+).
11.35 Пластилиновая ворона/Брэк! (12+).
12.00 Фестиваль авторского анимационного фильма-2015 (16+).
13.05, 18.50 Симпсоны (16+).
17.55 Гриффины (16+).
21.00 Хиты 2x2: Телепортал в будущее (16+).
22.45 Кит Stupid Show (16+).
23.10, 01.30 Американский папаша (18+).
23.40 Южный парк (18+).
01.00 Бриклберри (18+).
02.05 «Дэцкая больница» (16+).
02.30 «Мистер Ди» (16+).
03.50 Городские приматы (16+).

ПЕРВЫЙ ОБРАЗОВАТЕЛЬНЫЙ

09.05, 17.05, 01.05 В гостях у ветерана (12+).
09.40, 10.10, 17.40, 18.10, 01.40, 02.10 Нить Ариадны (16+).
10.40, 18.10, 02.40 Мамина школа (16+).
11.10, 11.40, 19.10, 19.40, 03.10, 03.40 Семейный доктор (16+).
12.10, 13.50, 20.10, 21.50, 04.10, 05.50 Мастер-класс! (6+).
12.35, 20.35, 04.35 Заглянем в словарь (12+).
12.40, 20.40, 04.40 Собеседники (12+).
13.07, 21.07, 05.07 Времена. События. Люди (16+).
13.35, 21.35, 05.35 Байки Бояршинова (12+).
14.20, 14.50, 22.20, 22.50, 06.20, 06.50 Медицинская телеакадемия (16+).
15.25, 23.25, 07.25 «ЗОЛОТОЙ КЛЮЧИК» (0+).
16.45, 00.45, 08.45 Д/ф «Самые трудные 86 км» (16+).

DISCOVERY

06.00, 13.15, 00.00, 04.25 Махинаторы: Alfa Romeo Alfasud (12+).
06.50 Дорожные ковбои (12+).
07.45 Смертельный улов: Настоящий фанатизм (16+).
08.40 Крупный улов: Золотая рыба (12+).
09.35, 10.00 Гаражное золото (12+).
10.30, 10.55, 22.00, 22.30 Склады: битва в Канаде (12+).
11.25, 11.50 Охотники за реликвиями (12+).
12.20 Быстрые и громкие (12+).
14.10, 23.00, 03.38 Уличные гонки: Замкнутый круг (12+).
15.05, 02.50 Космос наизнанку: Смертоносные астероиды (12+).
16.00, 02.00 Как устроена Вселенная: Земля - злой близнец Венеры (12+).
17.00 Человек и Вселенная: Наш Марс (12+).
18.00 Смотри в оба: Нью-Йорк (12+).
19.00 Смотри в оба: Новый Орлеан (12+).
20.00 Смотри в оба: Мобильный (12+).
21.00 Уйти от погони: За кадром (12+).
01.00 Быстрые и громкие: Ford Galaxie/Nash Healey (12+).
05.13 Через магию к звездам (12+).

ANIMAL PLANET

06.00 Укротитель по вызову: Чудовище Байю (12+).
06.25 Аквариумный бизнес: Новый бизнес (12+).
07.15 Аквариумный бизнес: Аквариумы? Это к нам! (12+).
08.05 Аквариумный бизнес: Всем чемпионам по аквариуму (12+).
08.55 Аквариумный бизнес: Гигантский телефон (12+).
09.45 Аквариумный бизнес: У рыбок тоже барбекю! (12+).

10.35, 01.00 Крокодил-людоед (16+).
11.25, 05.36 Укротитель по вызову: Опасность на спиртзаводе (12+).
11.50 Ветеринар Бондай Бич (12+).
12.40, 16.50 Как растут хищники (12+).
13.30, 13.55, 17.40, 18.05 Шамвари: жизнь на воле (12+).
14.20, 14.45, 18.30, 18.55 Эхо и слоны Амбозели (12+).
15.10, 19.20 Неизведанные острова: Занзибар (12+).
16.00, 20.10 Королевы саванны: Искусство обольщения (12+).
21.00, 02.49 Акула-монстр: мегалодон жив (16+).
23.00, 04.24 Адские шершни (16+).
00.00 Суперзмея-людоед (16+).
02.00 Речные монстры: лучшие моменты: Смертельно опасные тайны (12+).
05.12 Укротитель по вызову: Развалившаяся ловушка (12+).

ДИСНЕЙ

05.00, 05.25, 06.10, 07.10, 08.00, 09.15, 13.10 М/ф (0+).
10.10, 12.10 М/ф (6+).
10.30 Это моя комната (0+).
11.40 Мама на 5+ (0+).
12.40 Большие семейные игры (0+).
15.00 Анимационный фильм «Сказка наизнанку» (6+).
15.45 М/ф (12+).
16.30 Анимационный фильм «Похождения Императора» (6+).
18.00 Анимационный фильм «Похождения Императора - 2: Приключения Кронка» (6+).
19.30 Анимационный фильм «Феи: Тайна зимнего леса» (0+).
21.00 «ЭЛВИН И БУРУНДУКИ» (6+).
22.45 «ИНСПЕКТОР ГАДЖЕТ - 2» (12+).
00.30 «ВОЗВРАЩЕНИЕ НА ОСТРОВ НИМ» (6+).
02.15 «Тайны острова Мако» (12+).
04.20 Музыка на Канале Disney (6+).

КАРУСЕЛЬ

06.25, 08.30, 10.55, 12.15, 14.00, 17.30, 18.00, 19.15, 20.00, 23.55, 01.45, 02.10, 02.55, 03.45, 05.35 М/ф.
08.00 Горячая десяточка.
10.30 Воображариум.
17.05 Хочу собаку!
20.30 Спокойной ночи, малыши!
20.40 «Маша и Медведь».
01.00 Есть такая профессия: «Пчеловод» (12+).
01.30 Фа-Соль. Мастерская.
02.00 Говорим без ошибок.
02.25 Какое ИЗОбразие!
03.15 Академия художеств.
03.30 В гостях у Деда-Краеведа.
04.45 Зарядка с чемпионом.
05.00 Лентяево.
05.25 Прыг-Скок Команда.

ДЕТСКИЙ МИР

03.00, 09.00, 15.00 «ИВАН ДА МАРЬЯ» (12+).
04.30, 08.00, 08.50, 10.30, 14.00, 14.50, 16.30, 20.00 М/ф (6+).
05.00, 11.00, 17.00 «Чародей» (12+).
06.00, 12.00, 18.00 «МАЛЕНЬКИЕ БЕГЛЕЦЫ» (6+).
07.30, 13.30, 19.30 Сто чудес света: «Земля», «Лапы, крылья и хвосты» (6+).
20.50 Шишкин лес: «Могу починить» (0+).

ИСТОРИЯ

06.00, 15.15, 00.25, 04.10 Д/ф «Москва. Начало Победы».
06.55, 16.05, 01.20 Д/ф «Древние изобретения с Терри Джонсом. Войны и сражения».
07.55, 17.05, 02.20 Д/ф «Нераскрытые тайны. Тайна сокровищ Фаберже».
08.45, 18.00, 03.15 Д/ф «Судьба легионера. Неизвестный сын Горького».
09.40, 18.50 Д/ф «Рим. Власть и слава. Легионы завоеватели».
10.40, 19.55 Д/ф «Неистовый Ролан».
11.35, 20.45 Д/ф «Восточные Монархии. Падение дома Шахов» (12+).
12.30, 21.45 Больше, чем любовь. Нина Вейтбрехт и Николай Черкасов.
13.20, 22.35, 05.05 Д/ф «Академик Исаак Халатников: совершенно не секретно».
14.15, 23.25 Д/ф «Тайны Великой китайской стены. У истоков империи. Начало великой стены».

ДОМ КИНО

04.15, 14.30 «Метод Лавровой» (16+).
05.50 «ПОД СЕВЕРНЫМ СИЯНИЕМ» (16+).
08.00 «МАЛЕНЬКАЯ ВЕРА» (16+).
10.15 «НЕПОДДАЮЩИЕСЯ».
11.40, 02.30 «ПЯТЬ ШАГОВ ПО ОБЛАКАМ» (16+).
13.30, 01.30 «Другая жизнь» (12+).
16.20 «ДЕВУШКА БЕЗ АДРЕСА».
17.55 «РАБА ЛЮБВИ» (12+).
19.35 «КОСМОС КАК ПРЕДЧУВСТВИЕ» (16+).
21.10 «КАРНАВАЛ».
23.50 «КОРОТКОЕ ЗАМЫКАНИЕ» (18+).

Ю-ТВ

05.10, 09.35 В теме (16+).
05.40 Europa plus чарт (16+).
06.40 Starbook (16+).
08.35, 04.20 Starbook: «Модные тренды. Осень-зима 2015» (16+).
10.00 Популярная правда: «Папа попал» (16+).
10.30 Хвостатые истории (12+).
11.00 «НЯНЬКА ПО ВЫЗОВУ» (16+).
12.50, 20.30 Дорогая, мы убиваем детей (16+).
18.30 Самая прекрасная женщина (16+).
22.25 «ЧЕГО ЖДАТЬ, КОГДА ЖДЕШЬ РЕБЕНКА» (16+).
00.30 «ВНЕЗАПНО БЕРЕМЕННА» (18+).
02.15 В теме. Лучшее (16+).
02.45 Соблазны с Машей Малиновской (16+).

ПЕРВЫЙ КАНАЛ

06.00, 10.00, 12.00 Новости.
06.10 Анимационный фильм «Рио».
08.10 Армейский магазин (16+).
08.45 М/ф.
08.55 Здоровье (16+).
10.15 Непутевые заметки.
10.35 Пока все дома.
11.25 Фазенда.
12.15 Вместе с дельфинами.
13.50 «КОНТУЖЕНЫЙ, ИЛИ УРОКИ ПЛАВАНИЯ ВОЛЬНЫМ СТИЛЕМ» (16+).
16.25 Время покажет (16+).
18.00 Точь-в-точь (16+).
21.00 Воскресное Время.
23.00 «Метод» (18+).
01.00 «ОН УШЕЛ В ВОСКРЕСЕНЬЕ» (16+).
03.00 «РАМОНА И БИЗУС».

РОССИЯ-1

05.30 «ОПАСНЫЕ ДРУЗЬЯ».
07.30 Сам себе режиссер.
08.20, 03.25 Смехопанорама Евгения Петросяна.
08.50 Утренняя почта.
09.30 Сто к одному.
10.20 Вести-Местное время. Неделя в городе.
11.00, 14.00 Вести.
11.10 Смеяться разрешается.
13.15, 14.20 «КРЕПКИЙ БРАК» (12+).
15.40 Д/ф «Евгений Петросян - «Улыбка длиною в жизнь». К 70-летию артиста» (16+).
18.00 «БУДУЩЕЕ СОВЕРШЕННОЕ» (12+).
20.00 Вести недели.
22.00 Воскресный вечер с Владимиром Соловьевым (12+).
00.30 «ТАБЛЕТКА ОТ СЛЕЗ» (12+).
02.30 Д/ф «Эдита Пьеха. Русский акцент» (12+).
03.55 Комната смеха.

ПЯТЫЙ КАНАЛ

07.00 ЛОТ.
08.00, 08.20 «ТЕНИ ИСЧЕЗАЮТ В ПОЛДЕНЬ», 6, 7 с. (12+).
09.20 М/ф (0+).
10.00 Сейчас.
10.10 Истории из будущего с Михаилом Ковальчуком (0+).
11.00 «НА ДЕРИБАСОВСКОЙ ХОРОШАЯ ПОГОДА, ИЛИ НА БРАЙТОН-БИЧ ОПЯТЬ ИДУТ ДОЖДИ» (16+).
12.55 «СТАРЫЕ КЛЯЧИ» (12+).
15.30 «ОСОБЕННОСТИ НАЦИОНАЛЬНОЙ ОХОТЫ В ЗИМНИЙ ПЕРИОД» (16+).
17.00 Место происшествия. О главном.
18.00 Главное.
19.30, 20.25, 21.20, 22.20, 23.15, 00.15 «Позывной «Стая - 2» (16+).
01.10, 05.00 Д/с «Агентство специальных расследований с В. Разбегаевым» (16+).

НТВ

05.05 «Адвокат» (16+).
06.05, 00.20 «Лучшие враги» (16+).
08.00, 10.00, 13.00, 15.40 Сегодня.
08.20 Русское лото плюс (0+).
08.50 Их нравы (0+).
09.25 Едим дома (0+).
10.20 Первая передача (16+).
11.00 Чудо техники (12+).
11.50 Дачный ответ (0+).
13.20 Чемпионат России по футболу 2015/2016. «Спартак» - «Локомотив». Прямая трансляция.
16.00 Следствие ведут... (16+).
17.00 Д/ф «Афганистан. Опиум для народов» (16+).
17.40 Сегодня.
18.00 Акценты недели.
19.00 Точка с Максимом Шевченко.
20.00 «Ментовские войны» (16+).
23.45 Пропаганда (16+).
02.15 Дикий мир (0+).
03.00 «Час Волкова» (16+).

ТВ-3

06.00, 08.00 М/ф (0+).
07.30 Школа доктора Комаровского (12+).
09.00, 02.00 «СМЕРТЬ НА ВЗЛЕТЕ» (12+).
10.45 «КОЛЬЕ ШАРЛОТТЫ» (0+).
15.00, 16.00, 17.00, 18.00 «Вызов» (16+).
19.00 «ПОСЛЕДНИЙ БОЙСКАУТ» (16+).
21.00 «ШАКАЛ» (16+).
23.30 «НЕ ПОЙМАН - НЕ ВОР» (16+).
03.45 Д/с «Городские легенды: «Москва. Неизвестное метро семьи Романовых» (12+).
04.15, 05.15 «В поле зрения» (16+).

ТНТ

06.00, 06.30, 07.35, 08.00, 08.30 М/ф (12+).
07.00 ТНТ. Mix (16+).
09.00, 09.30 «Деффчонки» (16+).
10.00 Перезагрузка (16+).
11.00 Дом-2. Lite (16+).
12.00 Танцы (16+).
14.00, 14.30 «Универ. Новая общага» (16+).
15.00 «ПЕРСИ ДЖЕКСОН И МОРЕ ЧУДОВИЩ» (12+).
17.15 «ЭРАГОН» (12+).
19.30 Комеди Клаб. Лучшее (16+).
20.00 Комеди Клаб (16+).
21.00 Однажды в России (16+).
22.00 Stand up (16+).
23.00 Дом-2. Город любви (16+).
00.00 Дом-2. После заката (16+).
01.00 «Я НЕ ВЕРНУСЬ» (16+).
03.15 «Нашествие» (12+).
04.05 «Полицейская академия» (16+).
04.55 «Саша + Маша» (16+).
05.25 Женская лига: парни, деньги и любовь (16+).

ДОМАШНИЙ

06.30 «Альф» (0+).
07.30 «КАК ТРИ МУШКЕТЕРА» (0+).
10.10 «МОЙ КАПИТАН» (16+).
14.20 «ДОМ С СЮРПРИЗОМ» (16+).
18.00, 22.45 Д/с «Звездная жизнь» (16+).
19.00 «ОСЕННЯЯ МЕЛОДИЯ ЛЮБВИ» (12+).
23.45, 05.55 Одна за всех (16+).
00.30 «ПЕРЕЛЕТНЫЕ ПТАШКИ» (12+).
02.20 «СОЛОМЕННАЯ ШЛЯПКА» (0+).
04.55 Д/с «Звездные истории» (16+).
06.00 Домашняя кухня (16+).

СТС

06.00, 06.55, 07.05, 08.30, 04.25 М/ф (0+).
07.25 М/ф (6+).
09.00 Большая маленькая звезда (6+).
10.00 Успеть за 24 часа (16+).
11.00 «АСТЕРИКС И ОБЕЛИКС ПРОТИВ ЦЕЗАРЯ» (0+).
13.05 Даешь молодежь! (16+).
13.15 «ДЖОРДЖ ИЗ ДЖУНГЛЕЙ» (0+).
15.00 Руссо туристо (16+).
16.00 Уральские пельмени: «Шопингомания» (16+).
16.30 Шоу «Уральских пельменей»: «Мужхитеры!» (12+).
17.10 «МАЛЕФИСЕНТА» (12+).

19.00 «ЗАЧАРОВАННАЯ» (12+).
21.00 «ЖИВАЯ СТАЛЬ» (16+).
23.30 «Лондонград. Знай наших!» (16+).
03.30 «Закон и порядок. Специальный корпус» (16+).
05.50 Музыка на СТС (16+).

ПЕРЕЦ

06.00 М/ф (0+).
08.55 «Светофор» (16+).
15.00 «ЖАНДАРМ НА ПРОГУЛКЕ» (0+).
17.00, 20.00 Кубок мира по регби-2015. 1/4 финала (12+).
19.05, 22.05, 00.00 +100500 (16+).
23.00 +100500 (18+).
04.05 «ХИТРЫЙ ВОР» (16+).

ТВ-ЦЕНТР

06.05 «ИНСПЕКТОР УГОЛОВНОГО РОЗЫСКА».
07.55 Фактор жизни (12+).
08.35 «ОСТРОВ СОКРОВИЩ».
09.55 Барышня и кулинар (12+).
10.30, 11.45 «В ДОБРЫЙ ЧАС!».
11.30, 00.00 События.
12.45 «ВСЕ БУДЕТ ХОРОШО!» (12+).
14.50 Московская неделя.
15.20 «ЛЮБОВЬ ПОД ГРИФОМ «СОВЕРШЕННО СЕКРЕТНО» (16+).
17.25 «ПОЛОВИНКИ НЕВОЗМОЖНОГО» (12+).
21.00 В центре событий с Анной Прохоровой (16+).
22.10 «Отец Браун - 3» (16+).
00.15 «Вера» (16+).
02.05 Петровка, 38 (16+).
02.15 «ХОЛОСТЯК» (12+).

РЕН ТВ

05.00, 08.10 «МАРС АТАКУЕТ» (16+).
05.45 Смотреть всем! (16+).
06.30 «ЭЙС ВЕНТУРА: РОЗЫСК ДОМАШНИХ ЖИВОТНЫХ» (12+).
10.10 «И ЦЕЛОГО МИРА МАЛО» (16+).
12.40 «УМРИ, НО НЕ СЕЙЧАС» (16+).
15.15 «007: КООРДИНАТЫ «СКАЙФОЛЛ» (16+).
18.00 «КАЗИНО «РОЯЛЬ» (16+).
20.50 «КВАНТ МИЛОСЕРДИЯ» (16+).
23.00 Добров в эфире (16+).
00.00 Военная тайна с Игорем Прокопенко (16+).
04.00 Территория заблуждений с Игорем Прокопенко (16+).

РОССИЯ К

06.30 Канал «Евроньюс».
10.00 Обыкновенный концерт с Эдуардом Эфировым.
10.35 «МОЙ МЛАДШИЙ БРАТ».
12.15 Россия, любовь моя! «Адыгская кухня».
12.45 Кто там...
13.10 Д/ф «Медвежьи истории».
14.05 Д/ф «Борис Заборов. В поисках утраченного времени».
14.45 Что делать?
15.35 Гении и злодеи: «Фредерик Бантинг».
16.00 Гала-концерт «Фестивалю в Вербье - 20!».
17.05 Д/ф «Центр управления «Крым».
17.50 Пешком... «Москва запретная».
18.20 «СТАРЕЦ ПАИСИЙ И Я, СТОЯЩИЙ ВВЕРХ НОГАМИ».
19.40 Искатели: «Аврора». Мифология выстрела».
20.30 100 лет после детства.
20.45 «СОЧИНЕНИЕ КО ДНЮ ПОБЕДЫ».
22.30 Д/ф «Вячеслав Тихонов. Мгновения славы».
23.15 Шедевры мирового музыкального театра. Рене Флеминг, Джозеф Каллейя, Томас Хэмпсон в опере Дж. Верди «Травиата». Постановка театра «Ковент-Гарден».
01.35 М/ф.

ЗВЕЗДА

06.00 «ЦАРЕВИЧ ПРОША» (0+).
07.45 «ПОЕДИНОК В ТАЙГЕ» (12+).
09.00 Новости недели с Юрием Подкопаевым.
09.25 Служу России!
09.55 Военная приемка (6+).
10.45 Научный детектив (12+).
11.05 Д/ф «Онегин» на связь не выйдет» (16+).
11.50, 13.15 «ДОМ, В КОТОРОМ Я ЖИВУ» (6+).
13.00, 23.00 Новости дня.
14.10 «НЕСЛУЖЕБНОЕ ЗАДАНИЕ» (12+).
16.10 «ВЗРЫВ НА РАССВЕТЕ» (12+).
18.00 Новости. Главное.
18.35 Особая статья (12+).
19.20 Д/с «Легенды советского сыска» (16+).
22.35, 23.20 «ОПАЛЕННЫЕ КАНДАГАРОМ» (12+).
00.30 «МОЙ ДРУГ ИВАН ЛАПШИН» (12+).
02.30 «СЛЕДУЮ СВОИМ КУРСОМ» (6+).
04.15 «РЕБЯТА С КАНОНЕРСКОГО» (6+).

РОССИЯ 2

07.00, 09.25, 15.30, 21.20, 23.40 Большой спорт.
07.20 Моя рыбалка.
07.50 Язь против еды.
08.20 Рейтинг Баженова. Могло быть еще хуже (16+).
09.45 Начать сначала.
10.15 «Дело Батагами» (16+).
12.00 «МАРШ-БРОСОК. ОСОБЫЕ ОБСТОЯТЕЛЬСТВА» (16+).
15.55 Футбол. Чемпионат Италии. «Наполи» - «Фиорентина». Прямая трансляция.
17.55 «Вместе навсегда» (16+).
21.40 Футбол. Чемпионат Италии. «Интер» - «Ювентус». Прямая трансляция.
00.00 Профессиональный бокс.
02.25 Как оно есть: «Масло».
03.20 Человек мира: «Руанда».
04.15 Максимальное приближение: «Макао».
05.10 «Дружина» (16+).

ЕВРОСПОРТ

04.00 Чемпионат Европы (0+).
06.00, 13.30 Теннис: Турнир WTA. Линц (0+).
08.00 Настольный теннис: Кубок мира. Мужчины Швеция (0+).
09.45, 13.00 Автогонки: Мировая серия Рено Испания. Гонка 1 (0+).
10.15 Марафон: Амстердам (0+).
15.00 Теннис: Турнир WTA. Линц. Финал (0+).
16.30 Автогонки: Мировая серия Рено Испания. Гонка 2 (0+).
17.30, 23.15 Футбол: Чемпионат MLS: Торонто (Канада) - Columbus Crew SC (США) (0+).

18.30 Супербайк: Чемпионат Мира. Катар. Квалификационный раунд (0+).
19.00 Супербайк: Чемпионат Мира. Катар. 1 попытка (0+).
20.00 Суперспорт: Чемпионат Мира. Катар (0+).
20.45, 21.55 Конный спорт (0+).
20.50 Конный спорт: Осло. Соревнования по прыжкам (0+).
21.45 Конный спорт: Скачки. Обзор недели (0+).
22.00 Супербайк: Чемпионат Мира. Катар. 2 попытка (0+).
23.00 Авто и Мотоспорт: Мотоспортивный журнал (0+).
00.00 Футбол: Чемпионат MLS: Динамо (Хьюстон) (США) - Seattle Sounders FC (США) (0+).
02.00 Футбол: Чемпионат MLS: «Лос-Анджелес Гэлакси» (США) (США) - Portland Timbers (США) (0+).

СПОРТ ПЛЮС

08.00, 12.40, 15.40, 18.30, 21.00, 23.40, 05.00 Новости (0+).
08.20 Росгосстрах Чемпионат России по футболу сезона 2015/2016. «Кубань» - «Зенит» (0+).
10.50 Футбол. Чемпионат Испании. «Валенсия» - «Малага» (0+).
13.00 Росгосстрах Чемпионат России по футболу сезона 2015/2016. 12 тур. «Спартак» - «Локомотив». Прямая трансляция.
16.00 Баскетбол. Евролига. Мужчины. ЦСКА - «Маккаби» (0+).
17.50, 05.30 Футбол. «GOALактика» (0+).
18.55 Гандбол. Лига чемпионов. Мужчины. «Татран» - «Чеховские медведи». Прямая трансляция.
20.40 Фрирайд. Проект «Ride the Planet-2015». Эльбрус (0+).
21.40 Футбол. Чемпионат Италии. «Интер» - «Ювентус». Прямая трансляция.
00.15 Ралли-кросс. Этап чемпионата мира в Италии (0+).
02.25 Росгосстрах Чемпионат России по футболу сезона 2015/2016. 12 тур. «Крылья Советов» - «Терек».
06.10 Футбол. Чемпионат Италии. «Интер» - «Ювентус».

2x2

06.00 Русские мультфильмы (12+).
06.45, 05.00 Рога и копыта: возвращение (12+).
07.35 Громокошки (12+).
08.30 Рыцари Марвел (16+).
10.20, 00.05, 02.50 Рестлинг International SmackDown (16+).
11.10 Следствие ведут колобки (12+).
11.35 Куми-куми (12+).
12.05 Фестиваль авторского анимационного фильма-2015 (16+).
12.35 Симпсоны (16+).
14.25 Покемон (12+).
15.50 Кунг-фу Панда (12+).
17.30 Кинопортал 2x2: Уоллес и Громит. Проклятие кролика-оборотня (12+).
19.20 Хиты 2x2: Телепортал в будущее (16+).
22.45 Level Up (16+).
23.10, 01.30 Американский папаша (18+).
23.40 Южный парк (18+).
01.00 Бриклберри (18+).
02.05 «Дэцкая больница» (16+).
02.30 «Мистер Ди» (16+).
03.50 Городские приматы (16+).

ПЕРВЫЙ ОБРАЗОВАТЕЛЬНЫЙ

09.05, 17.05, 01.05 Музеи России (6+).
09.40, 17.40, 01.40 Образование для всех (16+).
10.10, 18.10, 02.10 Фестиваль российской науки (12+).
10.40, 18.40, 02.40 На женской половине (12+).
11.10, 19.10, 03.10 Домашний зоопарк (12+).
11.40, 19.40, 03.40 Инновационное образование (12+).
12.10, 20.10, 04.10 Мастер-класс! (6+).
12.35, 20.35, 04.35 Заглянем в словарь (12+).
12.40, 20.40, 04.40 Школа рисования (6+).
13.07, 21.07, 05.07 Имена (12+).
13.35, 21.35, 05.35 Байки Бояршинова (12+).
13.50, 21.50, 05.50 Сделай сам (6+).
14.20, 22.20, 06.20 «ПЕТР I», 1 с. (16+).
16.15, 00.05, 08.05 Д/ф «Эверест-2012: Академия на высоте! (16+).
16.40, 00.40, 08.40 Д/ф «Хан-Тенгри» (16+).

DISCOVERY

06.00, 06.25 Склады: битва в Канаде (12+).
06.50, 02.00 В поисках сокровищ: змеиный остров: Выхода нет (12+).
07.45 Речные монстры: Канадский ужас (12+).
08.40 Уйти от погони: За кадром (12+).
09.35 Как устроена Вселенная: Земля - злой близнец Венеры (12+).
10.30 Космос наизнанку: Смертоносные астероиды (12+).
11.25, 02.50 Человек и Вселенная: Наш Марс (12+).
12.20, 20.00 И снова не пытайтесь повторить: Ах эта странная наука! (16+).
13.15, 21.00 Разрушители легенд: Полет фантазии (12+).
14.10, 22.00 Трой (12+).
15.05, 03.38 Охотники за реликвиями - ломбард: Аллен против Тона (12+).
15.30, 04.01 Охотники за реликвиями - ломбард: Разделаны под орех (12+).
16.00, 04.25 Охотники за реликвиями - ломбард: Без парашюта (12+).
16.30, 04.49 Охотники за реликвиями - ломбард: Приключения Тона (12+).
17.00, 05.13 Охотники за реликвиями - ломбард: Внезапная поломка (12+).
17.30, 05.36 Охотники за реликвиями - ломбард: Схватка со старым знакомым (12+).
18.00 Крупный улов: Золотая рыба (12+).
19.00 Дорожные ковбои (12+).
23.00 Быстрые и громкие (12+).
00.00, 00.30 Охотники за реликвиями (12+).
01.00 Быстрые и громкие: Потрясающий Nomad Дэйла Младшего (12+).

ANIMAL PLANET

06.00 Укротитель по вызову: Развалившаяся ловушка (12+).
06.25 Дома на деревьях: Пиратское логово (12+).
07.15 Дома на деревьях: 3-уровневый рекордсмен (12+).
08.05 Дома на деревьях (12+).
08.55 Дома на деревьях: Двойное крепление (12+).
09.45 Дома на деревьях: Лучший дом на дереве (12+).
10.35, 02.00 Суперзмея-людоед (16+).
11.25, 05.12 Укротитель по вызову: Убийца в поселке трясунов (12+).
11.50 Ветеринар Бондай Бич (12+).
12.40, 04.24 Речные монстры: лучшие моменты: Смертельно опасные тайны (12+).
13.30, 13.55 Неизведанные города: Манаус (12+).
14.20 Планета мутантов: Австралия (12+).
15.10 Неизведанные острова: Галапагосские острова (12+).
16.00 Неизведанный Индокитай: Камбоджа (12+).
16.50, 17.15, 17.40, 18.05, 18.30, 18.55, 19.20, 19.45, 20.10, 20.35 Человек и львы (12+).
21.00 По следам тигрицы-людоеда (16+).
22.00, 03.36 Мегалодон жив: новые свидетельства (16+).
23.00 Акула-монстр: мегалодон жив (16+).
01.00 Адские шершни (16+).
02.49 Крокодил-людоед (16+).
05.36 Укротитель по вызову: Угроза в шахте (12+).

ДИСНЕЙ

05.00, 05.25, 06.10, 07.10, 08.00, 09.15, 12.40 М/ф (0+).
10.10, 11.55, 12.10 М/ф (6+).
10.30 Это мой ребенок?! (0+).
11.40 Правила стиля (6+).
14.30 «ЭЛВИН И БУРУНДУКИ» (6+).
16.10 Анимационный фильм «Вверх» (6+).
18.00 Анимационный фильм «Феи: Тайна зимнего леса» (0+).
19.30 Анимационный фильм «Дон Кихот» (12+).
21.15 «БЕТХОВЕН» (6+).
23.00 «БЕЛЫЙ КЛЫК» (12+).
01.05 «ИНСПЕКТОР ГАДЖЕТ - 2» (12+).
02.50 «Тайны острова Мако» (12+).
04.20 Музыка на Канале Disney (6+).

КАРУСЕЛЬ

06.25, 08.30, 10.00, 10.30, 12.00, 12.45, 14.00, 17.40, 18.55, 20.40, 22.30, 23.55, 01.45, 02.10, 02.55, 03.45 М/ф.
08.00 Секреты маленького шефа.
09.30 Школа Аркадия Паровозова.
17.10 Все, что вы хотели знать, но боялись спросить.
20.30 Спокойной ночи, малыши!
22.00 Навигатор. Апгрейд (12+).
01.00 Есть такая профессия: «Участковый милиционер» (12+).
01.30 Фа-Соль. Мастерская.
02.00 Говорим без ошибок.
02.25 Какое ИЗОбразие!
03.15 Академия художеств.
03.30 В гостях у Деда-Краеведа.
04.45 Зарядка с чемпионом.

ДЕТСКИЙ МИР

03.00, 09.00, 15.00 «ЗОЛОТЫЕ РОГА» (12+).
04.30, 06.00, 08.50, 10.30, 12.00, 14.50, 16.30, 18.00 М/ф (6+).
05.00, 11.00, 17.00 «Чародей» (12+).
07.30, 13.30, 19.30 Сто чудес света: «Кижи», «Лапы, крылья и хвосты» (6+).
08.00, 14.00, 20.00 М/ф (12+).
20.50 Шишкин лес: «Молчаливый цветок» (0+).

ИСТОРИЯ

06.00, 15.15, 00.25 Д/ф «Рим. Власть и слава. Легионы завоеватели».
07.00, 16.15, 01.30 Д/ф «Неистовый Ролан».
07.55, 17.10, 02.20 Д/ф «Восточные Монархии. Падение дома Шахов» (12+).
08.55, 18.05, 03.20 Больше, чем любовь. Нина Вейтбрехт и Николай Черкасов.
09.40, 18.55 Д/ф «Академик Исаак Халатников: совершенно не секретно».
10.35, 19.45 Д/ф «Тайны Великой китайской стены. У истоков империи. Начало великой стены».
11.35, 20.50 Д/ф «Москва. Начало Победы».
12.25, 21.40 Д/ф «Древние изобретения с Терри Джонсом. Войны и сражения».
13.25, 22.40, 04.10 Д/ф «Нераскрытые тайны. Тайна сокровищ Фаберже».
14.20, 23.35, 05.05 Д/ф «Судьба легионера. Неизвестный сын Горького».

ДОМ КИНО

04.15 «Метод Лавровой» (16+).
05.55 «ПЛЮМБУМ, ИЛИ ОПАСНАЯ ИГРА» (16+).
07.35 «ПЕРЕХВАТ» (16+).
09.05 «СНЕЖНАЯ СКАЗКА» (12+).
10.20 «ВИЙ» (12+).
11.40, 02.30 «ЗАКОН ОБРАТНОГО ВОЛШЕБСТВА» (16+).
13.30, 01.30 «Другая жизнь» (12+).
14.30 «Экстренный вызов» (16+).
16.05 «СОВЕРШЕННО СЕРЬЕЗНО» (12+).
17.20 «МЫ ИЗ ДЖАЗА».
18.50 «ЧЕЛОВЕК С БУЛЬВАРА КАПУЦИНОВ» (12+).
20.35 «ТУРЕЦКИЙ ГАМБИТ» (16+).
22.50 «ДАМЫ ПРИГЛАШАЮТ КАВАЛЕРОВ» (12+).
00.10 «ДВА БОЙЦА» (12+).

Ю-ТВ

05.15, 09.35 В теме. Лучшее (16+).
05.45 Я не знала, что беременна (16+).
08.35 Europa plus чарт (16+).
10.00 Стилистика (12+).
10.30 Хвостатые истории (12+).
11.00 «ЧЕГО ЖДАТЬ, КОГДА ЖДЕШЬ РЕБЕНКА» (16+).
13.00 Самая прекрасная женщина (16+).
15.00 Папа попал (12+).
23.30 «НЯНЬКА ПО ВЫЗОВУ» (16+).
01.20 Соблазны с Машей Малиновской (16+).
04.00 Starbook: «Звездные украшения» (12+).

Петербургский дацан отмечает свой вековой юбилей

28 сентября в Инженерном доме Петропавловской крепости открылась выставка, посвященная возникновению и духовной жизни первого в Европе буддийского храма — дацана Гунзэчойнэй, который за сто лет своего существования стал знаковым местом для буддистов России и важным культурным центром многоконфессионального Петербурга. Более 230 экспонатов из коллекций ведущих петербургских музеев и частных коллекций рассказывают о буддизме в России и в Петербурге и предоставляют посетителям возможность погрузиться в мир буддийской религиозной традиции.

«Мы не просто открываем очередную выставку. Это и не выставка, и не очередная, это дань уважения целой эпохе в жизни нашего города», — сказал, открывая экспозицию, директор Государственного музея истории Санкт-Петербурга Александр Николаевич Колякин. А настоятель дацана Буда Бальжиевич Бадмаев и вовсе был немногословен, отметив только, что Петропавловская крепость для организации выставки была выбрана не случайно. Глава Буддийской традиционной Сангхи России XXIV Пандито Хамбо лама назвал Заячий остров местом, которое видело много слез и горя. И именно здесь в первую неделю октября ламы дацана Дуйнхор (Бурятия) возведут песочную мандалу — дворец буддийского бога милосердия и сострадания Авалокитешвары — «наблюдающего за звуками мира». Буддисты считают Авалокитешвару воплощением сострадательной мысли всех будд трех времен. Песок для его жилища изготовлен из раздробленных разноцветных камней, привезенных с Байкала. Мандала простоит в одном из залов Инженерного дома до 27 ноября — дня окончания работы самой выставки. Вторую мандалу — богини Белой Тары — построят в Эрмитаже ламы Иволгинского дацана.

Александр Николаевич Колякин, директор Государственного музея истории Санкт-Петербурга, и Буда Бальжиевич Бадмаев, настоятель дацана (на фото справа)

А в трех залах Инженерного дома можно ознакомиться с частью уникальной коллекции из фондов Кунсткамеры. Это предметы, фотографии, карти-

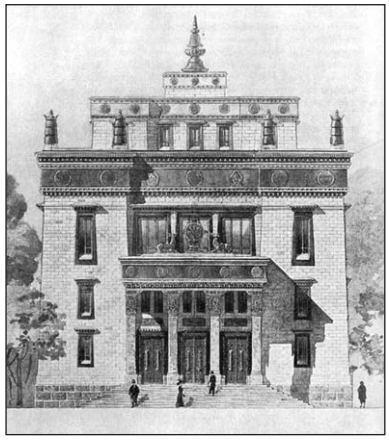

ны, собранные учеными, путешественником-дипломатом, переводчиком и даже казачьим атаманом, положившие начало первым буддийским коллекциям России. Самые ранние по времени поступления буддийские предметы, сохранившиеся в Кунсткамере до наших дней, были приобретены в 1732—1742 годах академиком Герардом Фридрихом Миллером. Они положили начало одному из первых частных собраний предметов буддийского культа не только в России, но и, по всей видимости, в мире.

Также на выставке представлены священные культовые предметы, танки (буддий-

ские иконы) и фотографии из самого дацана.

Буддийская община в столице Российской империи начала формироваться только в конце XIX — начале XX века. Буддийский храм в Старой деревне заложили в 1909 году по инициативе и при непосредственном участии бурятского ламы Агвана Лобсана Доржиева — ученого, дипломата, религиозного деятеля России, Тибета и Монголии.

Дацан Гунзэчойнэй («Источник святого учения всесострадающего владыки-отшельника», тиб.) был построен по проекту студента Института гражданских инженеров Н.М. Березовского и архитектора Г.В. Барановского по образцу тибетского соборного храма («цогчен-дугана»).

В период строительства скончался и был погребен на Смоленском лютеранском кладбище гелонг-лама Яангажинского дацана Данжи Ирдыниев. Первая служба в еще не освященном дацане прошла в день, когда в империи отмечалось 300-летие дома Романовых, второй большой буддийский молебен состоялся полгода спустя — летом 1914 года по случаю торжественного внесения в храм и освящения двух сиамских (современный Тайланд) будд. Официально же дацан был открыт 10 августа 1915 года, после окончательной отделки молельни и установки на фасаде здания буддийской символики — колеса с восьмью спицами, «хурде».

В годы Первой мировой войны в Петроградском дацане, как и в монастырях Бурятии, регулярно проводились молебны о победе русского оружия, шел сбор пожертвований на нужды действующей армии, на территории комплекса был организован лазарет.

В годы гражданской войны (1919) храм подвергся погрому и утратил большую часть своих реликвий и культовых принадлежностей. В 1922—1937 годах

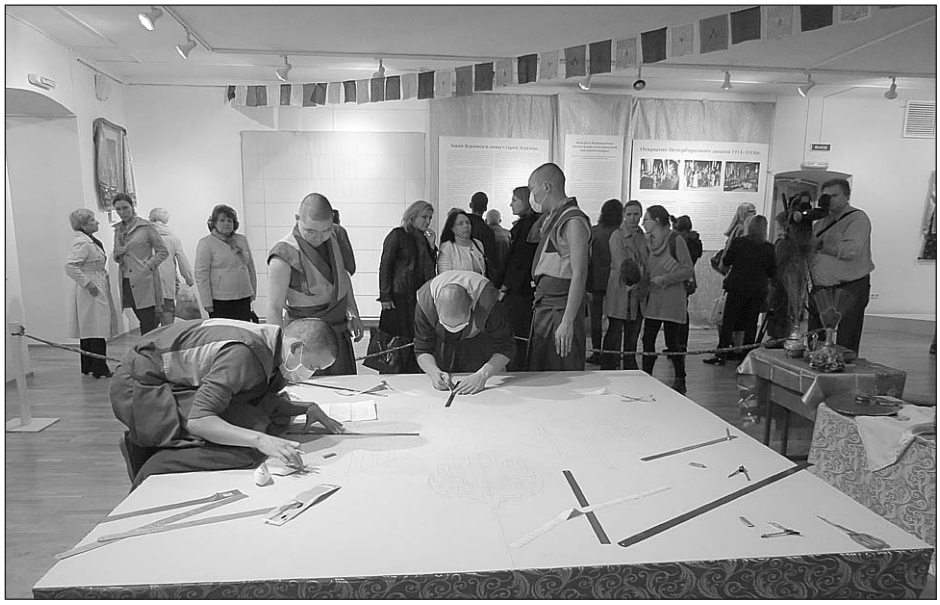

храмовая усадьба принадлежала Тибето-монгольской миссии в СССР.

В 20-х числах декабря 1933 года в буддийском храме прошел последний молебен. После убийства Сергея Мироновича Кирова сам дацан и вся община попали под очередную волну репрессий.

В 1935 году арестовали первую группу лам, а последовавшая через полтора года вторая волна арестов завершила разрушение общины в Ленинграде. Четырех лам — управделами Тибето-монгольской миссии, двух лам-медиков и художника, обвиненных как участники шпионской организации «японско-бурятского контрреволюционного центра», военная коллегия Верховного суда СССР приговорила к высшей мере наказания. Они были расстреляны в августе 1937 года. В сентябре того же года арестовали оставшихся 12 человек, 11 из них были убиты 5 и 15 ноября по приговору «особой тройки» УНКВД. Всех расстрелянных захоронили на Левашовской пустоши.

В память о репрессированных и расстрелянных в 30-е годы лам и их сподвижников на территории дацана 24 июля 2012 года установили и освятили мемориальную доску.

Строительство мандалы — священное таинство, во время которого необходимого контролировать дыхание, поэтому ламы, опасаясь нарушить ритуал, надевают маски

В 1938 году после ликвидации миссии здание было национализировано, предметы культа переданы в Музей истории религии и атеизма. В последующие годы в здании храма размещались различные организации.

9 июля 1990 года решением исполкома Ленгорсовета здание дацана было передано Ленинградскому обществу буддистов. С этого момента началась современная история возрождения буддийского храма в Петербурге.

Ксения КИРИЛЛОВА
Фото автора

Сергей Есенин

До свиданья, друг мой, до свиданья...

До свиданья, друг мой,
до свиданья.
Милый мой, ты у меня в груди.
Предназначенное расставанье
Обещает встречу впереди.

До свиданья, друг мой,
без руки, без слова,
Не грусти и не печаль бровей, —
В этой жизни умирать не ново,
Но и жить, конечно, не новей.

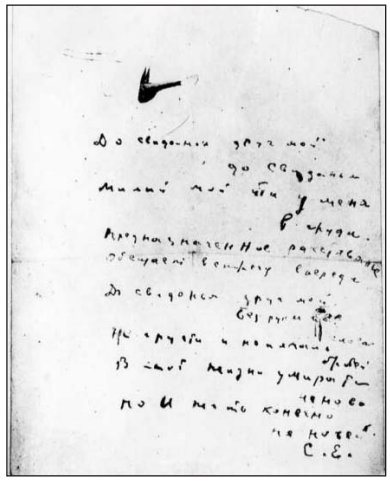

В октябре в России отмечается 120-летие со дня рождения русского поэта Сергея Есенина. Он родился 3 октября 1895 года в селе Константиново Рязанской губернии.

В 1914 году в детском журнале «Мирок» впервые были опубликованы стихотворения Есенина. В 1916 году вышел первый сборник стихов поэта. Всего он создал более 400 стихотворений и 44 поэмы. Академическое полное собрание сочинений Есенина, изданное к 100-летию со дня рождения поэта Институтом мировой литературы Российской академии наук, состоит из 7 томов.

И сегодня многие произведения поэта очень популярны. На его стихи пишут песни, романсы. Композитор Григорий Пономаренко создал романы на стихи Есенина: «Отговорила роща золотая...», «Не жалею, не зову, не плачу...», «Я по первому снегу бреду» и др. Также писали песни-романсы А. Вертинский («В том краю, где желтая крапива»), В. Липатов («Письмо к матери»), Е. Попов («Над окошком месяц») и многие другие. Авторы некоторых песен неизвестны, например, автор романса «Клен ты мой опавший».

Одним из самых загадочных стихотворений остается его последнее произведение «До свиданья, друг мой, до свиданья...», которое было написано 27 декабря 1925 года в гостинице «Англетер». А на следующий день, 28 декабря, поэта нашли повешенным на трубе парового отопления в номере гостиницы. Загадочную смерть Есенина обсуждают и сегодня. Но не меньше загадок связано и с его последним предсмертным произведением. Кстати, последнего стихотворения, написанное не чернилами, а кровью, в номере найдено не было. Оно оказалось у Вольфа Эрлиха.

Как это произошло? Есенин приехал в Ленинград из Москвы 24 декабря, через несколько дней после того, как вышел из психоневрологической больницы, где лечился. Он поселился в «Англетере». Одна из современниц поэта вспоминала, что 27 декабря зашла в номер к Есенину. «Сергей Александрович стал жаловаться, что «в этой «паршивой» гостинице даже чернил нет, и ему пришлось писать сегодня утром кровью». В тот же день в номере Есенина был Вольф Эрлих. Он вспоминал об этой встрече и последующих событиях так: «Есенин нагибается к столу, вырывает из блокнота листок, показывает издали: стихи. Складывает листок вчетверо и кладет в карман моего пиджака. И просит прочитать позже. Простились. С Невского я вернулся вторично: забыл портфель. Есенин сидел у стола спокойный, без пиджака, накинув шубу, и просматривал старые стихи». Стихотворение осталось в кармане у Эрлиха, но прочитал он его только на следующий день, когда Есенина уже не было в живых. Во всяком случае, такова официальная версия.

Заметим, что стихотворение подписано не полным именем и фамилией поэта, а лишь его инициалами. Еще один любопытный факт. Это стихотворение не попало на страницы следственного дела о смерти поэта. Зато оно было опубликовано в «Красной газете. Вечерний выпуск» уже 29 декабря. Кстати, в этом выпуске стихотворение было названо «посмертным».

Все эти факты породили вопрос, написал ли это стихотворение сам Есенин или это мистификация. В целом сомнений в авторстве не было. Но все же в 1992 году было проведено сразу две экспертизы. Одна подтвердила, что стихи написаны кровью (однако была ли эта кровь человека, даже не выясняли). Вторая — что эти строки написаны рукой Сергея Есенина. Но поставлена ли в истории этого стихотворения, как и в версиях о возможном убийстве поэта, точка? Здесь у каждого специалиста есть свое мнение...

Подготовила
Александра МИХАЙЛОВА

Удивительный и талантливый человек

Пожилые ленинградцы — особая категория людей, поэтому требует к себе и особого отношения. В 60—70-е годы многие жители нашего города из коммунальных квартир центра переехали в купчинские новостройки, тем самым улучшив свои жилищные условия. Именно поэтому ленинградский-петербуржский дух здесь ощущается острее. Эти люди до сих пор остаются хранителями традиций военных и послеблокадных лет. Таким человеком является житель МО «Купчино» Татьяна Александровна КАЛИНИНА — автор известной песни «Дорога без конца», очень популярной в советские годы.

Родители Татьяны Калининой всю блокаду прожили в осажденном Ленинграде и память о тех страшных днях на генетическом уровне передали дочери. В одной из своих песен о подводной лодке она напишет такие слова: «И кислород, как хлеб в блокадном Ленинграде, по капле, по глотку, по крошке береги!».

Совсем недавно прошел Международный день пожилых людей. В рамках этого праздника хочется поближе познакомить читателей с Татьяной Александровной — удивительным талантливым человеком и просто очаровательной женщиной.

Татьяна Александровна Калинина родилась 15 мая 1948 года в Ленинграде. Окончила филологический факультет Ленинградского государственного университета по специальности «филолог-русист». Много лет работала во Всесоюзном (ныне — Всероссийском) музее А.С. Пушкина. Поэтесса, автор стихотворений, опубликованных в периодических изданиях и песенных сборниках, песен к кинофильмам и спектаклям, написанных в сотрудничестве с композиторами А. Петровым (фильмы «Синяя птица», «Белый Бим Черное ухо»), С. Баневичем (фильм «Никколо Паганини») и многими другими, стихотворных либретто к спектаклям «История Кая и Герды» (Мариинский театр), «Прощай, Арбат» и «О бедном гусаре» (Театр музыкальной комедии), «Песнь о Волге» (Театр сатиры на Васильевском острове), «Синяя птица», «Соловей», «Белоснежка и семь гномов» (Большой театр кукол), «Медведь» (Смоленский театр) и др. Песни на стихи Калининой в разные годы исполняли такие известные артисты, как Людмила Сенчина, Михаил Боярский, Александр Хочинский, Альберт Асадуллин, Ирина Понаровская, Елена Дриацкая, Виктор Кривонос, Галина Невара, Наталья Нурмухамедова. Татьяна Александровна — редактор-составитель книги Т.К. Галушко «Раевские мои», переводчик прибалтийских поэтов, лауреат ряда всесоюзных конкурсов песни.

Автор легендарной «Дороги без конца» вспоминает о появлении этой песни: «Когда вышел фильм «Никколо Паганини», музыка Сергея Петровича Баневича, звучащая там за кадром, получила сумасшедшую популярность. Ему приходили пачки писем со стихами — идея сделать песню из этой музыки родилась в народе. Сергей Петрович жил тогда на Мойке, напротив Музея-квартиры Пушкина, где я тогда уже работала, и я часто заходила к нему в гости на чашку чая. Непосредственным поводом к написанию мной этих стихов послужила просьба одной молодой девушки сделать ей для участия в конкурсе какую-то новую песню. Я спросила Сергея Петровича, о чем должны быть, по его мнению, слова. Он ответил мне: о судьбе артиста, не всегда очень счастливой, о пути художника. Я ответила, что слова «судьба» и «путь» не очень укладываются в ритм музыки, а вот слово «дорога» как раз подходит. Так возникли формула и образ «дорога без конца», из которого выросло все остальное. Когда Баневич создал окончательный вариант, он позвонил мне и спросил: ты понимаешь сама, что ты написала? И тут возник Альберт Асадуллин и, ознакомившись с плодами нашего творчества, заявил: это мое, никому ни за что никогда не отдам! И я считаю, что он был абсолютно прав, потому что сейчас трудно представить «Дорогу...» без его голоса и актерской игры. Таким образом, «Дорога без конца» возникла из счастливого стечения обстоятельств, о которых я вам рассказала. Потом, в конце 1983 года, мне кто-то позвонил и сказал, чтобы я смотрела финал «Песни года», потому что там прозвучит песня на мои стихи. Я никогда не тратила время на телевизор и без большого желания уселась у экрана. Потратила часов пять и уже было пожалела, но вот перед самым концом, после Леонтьева, ведущие сказали примерно следующее: «Наши слушатели часто жалуются на низкое качество песенных текстов, а вот сейчас вы услышите песню, написанную на настоящие стихи». Это, кстати, был редчайший случай, когда в финале «Песни года» прозвучало произведение двух ленинградских авторов в исполнении ленинградского артиста». *(Фрагмент из интервью в газете «Вечерний Петербург» от 18 декабря 2013 года.)*

Желаем Татьяне Александровне Калининой, жителю МО «Купчино», крепкого здоровья и творческих успехов!

Судоку

2					8		5	
9			7	1	2		6	8
		8				7		2
	2		1					7
1	7	4						5
	3				7		1	
	8		3			4		1
							8	9
	9	1						

Шахматная задача

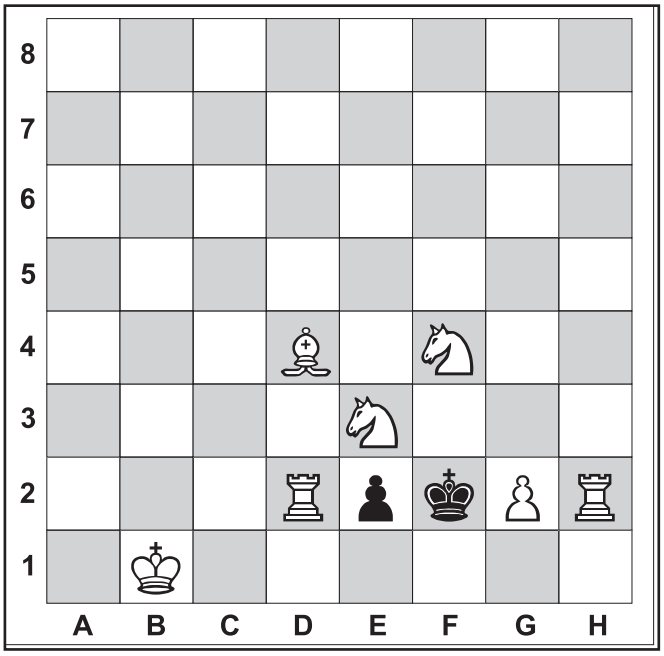

Белые начинают и дают мат в два хода

Ответы на головоломки, опубликованные в №24 (120) от 5.10.2015 г.

Сканворд

ПО ГОРИЗОНТАЛИ: Спирс. Мегрэ. Кузбасс. Отчество. Птаха. Проныра. Опоссум. Душок. Краб. Удар. Отдых. Рыбников. Каир. Орало. Саке. Гнев. Лототрон. Генри. Краги. Локон. Сок. Бельё. Артек. Наташа. Слом. Анчар. Мура. Ясли. Ирокез. Ткань. Гоп. Крупа. Акр. Бра. Унос. Акула. Луг. Длина. Ездок. Диего. Квас. Омуль. Кар. Яхта. Тунис. Якорь.

ПО ВЕРТИКАЛИ: Шестёрка. Крохобор. Стелс. Иствуд. Скоп. Взвод. Камыш. Этап. Смак. Нудист. Рококо. Орден. Сухов. Марал. Рыло. Бот. Каркас. Венчик. Кегельбан. Ивняк. Гимн. Очко. Горе. Ось. Присмотр. Лот. Ёрш. Камаз. Австралия. Агитпункт. Анна. Тальк. Очаг. Хрип. Лук. Орех. Канава. Насест. Радон. Бадья. Алеко. Угорь. Коми. Укус. Угар.

Судоку

8	1	3	4	6	5	7	9	2
5	4	9	7	1	2	3	6	8
7	6	2	9	3	8	1	5	4
6	2	5	1	9	3	8	4	7
4	7	1	8	2	6	9	3	5
9	3	8	5	4	7	2	1	6
2	8	6	3	5	9	4	7	1
1	9	7	6	8	4	5	2	3
3	5	4	2	7	1	6	8	9

Шахматная задача

Положение на диаграмме:
Белые: Король d6, Ферзь h1, Слон g4.
Черные: Король b8.
Решение:
1. Сс8! Кр:с8 2. Фа8х
1. ... Кра7 2. Фb7х

Вестник МО «КУПЧИНО» 6+ Регистрационное свидетельство ПИ 2-4852 от 20.11.2000 выдано Территориальным управлением Министерства РФ по делам печати, телерадиовещания и средств массовых коммуникаций по Санкт-Петербургу и Ленинградской области.

Учредитель: Муниципальный Совет внутригородского муниципального образования Санкт-Петербурга муниципальный округ «Купчино».

Адрес редакции: 192212, Будапештская ул., д. 19, корп. 1. Тел. (812) 774-42-87, факс (812) 703-04-10.

Главный редактор Е.В. Фомина.

Издатель: ООО «СЕРП», 194354, С-Пб, пр. Луначарского, д. 11, лит. А, пом. 42Н.

Отпечатано в типографии ООО «Типографский комплекс "Девиз"», 199178, С-Пб, В.О., 17 линия, д. 60, лит. А, пом. 4Н

Тираж 15 000 экз.
Распространяется бесплатно.

Номер подписан в печать 6.10.2015.
Время подписания по графику – 18.00,
фактическое время подписания – 18.00.
№25 (121). Дата выхода – 8.10.2015. Заказ №ТД-6001

Гороскоп на неделю с 12 по 18 октября

ОВЕН

На этой неделе стоит не полагаться на судьбу, а взять решение всех проблем в свои руки. Не бросайте начатое, проявите упорство и принципиальность, и добьетесь отличных результатов, все планы будут реализованы. Чтобы все прошло гладко, стоит быть бдительным и не попасться на удочку ваших недоброжелателей.

ТЕЛЕЦ

Не поддавайтесь плохому настроению, не впадайте в депрессию. Ваши проблемы разрешимы, и не стоит опускать руки. Постарайтесь перевести ваше состояние в позитивное русло. Возможно, вам стоит отвлечься от текущих проблем и немного отдохнуть. Главное — не делайте скоропалительных выводов и не ссорьтесь с коллегами и близкими.

БЛИЗНЕЦЫ

Неделя будет для вас весьма удачной. Вас ждут встречи с друзьями, если работаете, то возможно повышение или увеличение вознаграждение за ваши труды. Да и близкие принесут вам только положительные эмоции. Не стоит разве что сорить деньгами, но разумные траты будут вполне эффективными.

РАК

Сохраняйте душевное равновесие и покой при принятии важных решений — именно взвешенная позиция поможет вам выбрать правильный путь. Не сопротивляйтесь неожиданным и приятным подаркам судьбы — вы их заслужили. Если вы захотели увидеть кого-то, с кем давно не встречались, позволить себе немного отдыха, не отказывайте себе, это пойдет вам на пользу.

ЛЕВ

В целом у вас все будет хорошо, но стоит думать не только о делах, а уделить внимание и себе. Займитесь здоровьем, сходите на профилактический прием к врачу, постарайтесь быть аккуратными в еде, не переедайте. Ничего серьезного с вами не случится, просто такое внимание к себе придаст вам сил и позволит более эффективно их распределять.

ДЕВА

Время перестать скромничать и проявить свои лучшие качества. Не позволяйте себя эксплуатировать, но и не отказывайтесь от решения важных вопросов. Придется искать золотую середину и отстаивать свое место под солнцем. Если кто-то попытается вас обидеть, стоит дать достойный и элегантный отпор.

ВЕСЫ

На этой неделе стоит умерить свою расточительность. Не берите с собой крупные суммы денег и не ходите без крайней необходимости в магазины, чтобы потом не расстраиваться из-за бестолково потраченных средств. Сосредоточьтесь лучше на духовном совершенствовании и общении с близкими людьми.

СКОРПИОН

За усердные труды и хлопоты в начале недели вас ждет вознаграждение ближе к выходным. Вы увидите реальные плоды своей деятельности, получите как минимум моральное вознаграждение, а возможно, и неплохое материальное. Только не бездействуйте, и вас ждет успех.

СТРЕЛЕЦ

Приятные подарки будут радовать вас всю неделю. Не огорчат и те люди, с которыми вы встретитесь на праздновании в честь кого-то из ваших близких. Восстановятся старые связи, появятся новые. Вас ждут приятные беседы, много позитивных эмоций. Но не забывайте и о своих заботах. На этой неделе вы сможете решить многие проблемы, не перенапрягаясь.

КОЗЕРОГ

В вашей зоне внимания окажется множество самых разных вопросов, требующих незамедлительного решения. Правильно распределите свое время, чтобы избежать суеты и пустой траты сил. По вечерам старайтесь находить время для отдыха, даже если для этого придется отложить домашние дела.

ВОДОЛЕЙ

Вас ждут новые начинания и непростая проблема выбора. Придется решать, по какому пути идти. Если будут мучить сомнения и одолевать нерешительность, обратитесь за помощью к тем, кто готов двигаться с вами вперед, эта помощь будет очень полезной.

РЫБЫ

Если вам кажется, что ситуация становится все менее стабильной, значит, пришло время принятия решений. Именно в сложной ситуации вы взвешиваете все аргументы и делаете точный выбор. Тогда на смену сложному периоду непременно придет время успеха, развития и легкого разрешения всех проблем.

Пицца праздничная, хрустящая, домашняя

Редакция приготовила. Рекомендуем

Такую пиццу можно сделать для воскресного обеда или даже завтрака, а можно приготовить как очень вкусную закуску для гостей. Получится не хуже, чем в пиццерии, но существенно дешевле. Еще один плюс — вы точно будете знать, что именно положили в эту пиццу. Да и тесто для этой пиццы настолько простое, что хлопот с ним не будет никаких.

Кроме того, теста хватит на две большие тонкие пиццы диаметром сантиметров 30. Половину вы можете завернуть в полиэтиленовую пленку и убрать в морозилку. А когда соберетесь делать вторую пиццу, останется лишь накануне вечером переложить тесто на полку холодильника и достать перед приготовлением. Такое тесто может храниться в морозильной камере дней 5.

Начинки могут быть самые разные. Мы предлагаем традиционный вариант с колбасками, сосисками, помидорами и сыром.

ПИЦЦА

Для теста вам понадобится

- Вода — 200 мл.
- Мука — 350 г.
- Масло растительное — 2 столовые ложки.
- Сухие дрожжи — 7 г.
- Соль — 0,5 чайной ложки.
- Сахар — 1 чайная ложка.

Начинка (на одну пиццу)

- Помидоры средние — 2 штуки.
- Сыр твердый — 100 г.
- Кетчуп или домашний томатный соус — 3 столовые ложки.
- Сосиски (можно брать охотничьи или обычные, какие вам больше нравятся) — 2— 3 шт.
- Колбаса типа салями, пепперони — 100 г.
- Растительное масло — 3 столовые ложки.

Приготовление

В теплой воде растворите сахар и дрожжи, перемешайте и дайте постоять минут 10 в теплом месте, чтобы появилась характерная «шапочка».

Муку смешайте с солью, просейте в большую миску, добавьте смесь из воды, дрожжей и сахара, тщательно вымешайте, добавьте растительное масло. Месите минуты 3 до получения гладкого теста. Смажьте емкость (это может быть кастрюля, стеклянная миска и т.п.) растительным маслом, выложите шар теста, накройте плотно пленкой и оставьте в теплом месте минут на 50—60. Тесто должно подняться в полтора-два раза.

Готовое тесто разделите пополам (вторую половину можете готовить сразу, убрать в холодильник до завтра или в морозильник на несколько дней), смажьте поверхность противня и скалку растительным маслом, раскатайте тесто, переложите на противень (растянуть тесто можно и руками прямо на противне, оно легко поддается).

Сбрызните тесто растительным (лучше оливковым) маслом, распределите его рукой по поверхности, смажьте томатным соусом, посыпьте половиной натертого на мелкой терке сыра. Разложите колбаски, сосиски и кружки помидоров веером. Очень много начинки быть не должно. Все же пицца — это не «горячий бутерброд» с политой кетчупом колбасой и усыпанный двухсантиметровым слоем сыра, а самостоятельное и элегантное блюдо.

Посыпьте начинку второй половиной сыра и отправьте пиццу в хорошо разогретую духовку минут на 10—15 при максимальной температуре. Сколько точно будет готовиться пицца, зависит от вашей духовки. Смотрите, чтобы корочка стала золотистой, но не сгорела.

В соревновании принимают участие восемь бегунов. Только шесть из них достигнут финиша. Номера на их спинах в сумме составляют 32. Какие участники снимутся с дистанции?

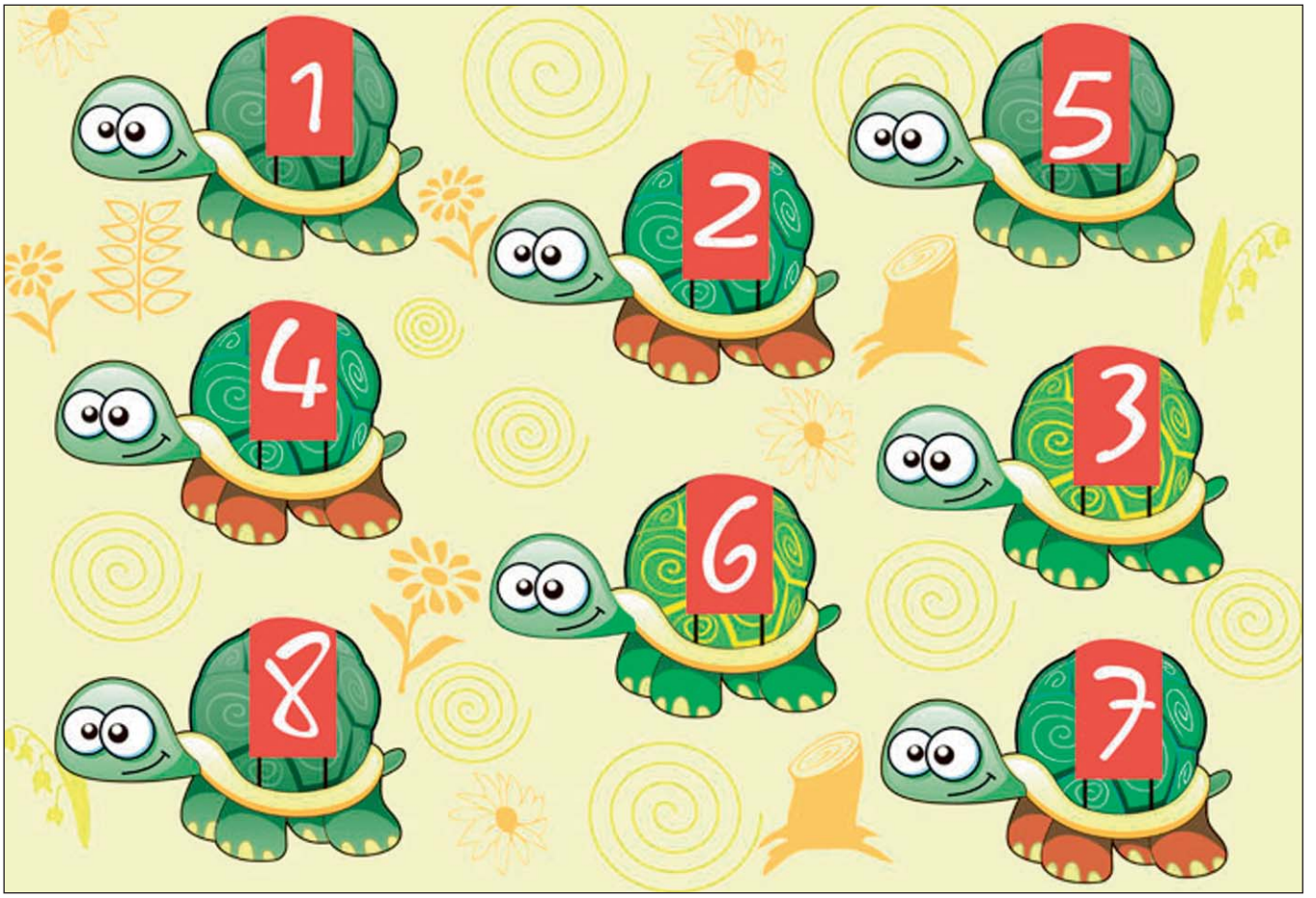

Посмотри, какой ракеты не хватает, и дорисуй

Распутай веревочку и прочитай головоломку

«Цветник» живописца
... и месьё
Крадёт из кармана
Каменный пояс России
Цветок на флаге Калмыкии
Отправка
Бенедиктинец
... по фазе
Неточная рифма
Атомный близнец с отклонением
«Скарб со стажем»
Ассорти из гирь
Курица с «причёской»
Рыболовная наживка
Скотское выгуливание
Маринованная мелочь
Выскочка из оркестра
«Нога» моста
«Мундир» эскулапа
Скандал, тянущий на 15 суток
Лошадиное повышение цен
Коридор
Команда крановщику
О каком испанце мечтают дамы?
Краска «под рыжую бестию»
Мурлыканье под нос
«Циклоп» из русских мифов
Тиран на троне
Клуб из Мадрида
Волосяные катушки
Дорога для гондольера
«Для красы» у кота
Давление, нажим
Зелёная кладовая
Штурвал плота
Спортсмен за доской
Абориген Чебоксар
Треть земной опоры (миф.)
Старинный сосуд
Культурная драка
Гимнастика на гвоздях
Котелок на котелке
Ход конём
Убийца Дездемоны
Английский рожок
Жертва отклонения
Детище полароида
Кровосос с постельным уклоном
Собака Микки Мауса
Стюардесса (шутл.)
Имя Паганеля
Употребление одежды
Крылатая мышеловка
Гардеробный грызун
Витамины дробью
Птица, склонная к тяге
С них голова падает
Валюта с «рыбьим» именем
Пахарь с железным сердцем
Набитый мешок
Его ела покалеченная пила
«Компас» от Ариадны
Круговорот
Отъезд важного лица
Река в Африке
Бывшая жена Брюса Уиллиса
Человек-снотворное
Певица Хьюстон
«Плечо», подставленное мосту
Заяц в серенькой шубёнке
«Зарплата» похитителя
Сокол, «перешедший» на рыбу
«Ускоритель» лыж
Косоугольник
«Ай-яй-яй!» во взгляде
Упражнение на турнике
«Житель» огорода
Место успокоения сорванца
Играет продавший Родину
Верёвочные наручники
Твёрдый минерал
Колечки шевелюры
Автомобильная тянучка
Без него остается погорелец
Петля в хомуте «для дюжих»
Овощная тушёнка
Атмосферные капризы
Орёл с голой цевкой
Длинноухий транспорт
Чёрный у Кряка Лапчатого
Тоннель под забором

Сканворд предоставлен информационной системой tvpost.ru · Телепрограмма и контент для СМИ